テガミバチ
LETTER BEE 8
浅田弘幸
集英社

9784088747439
1929979004385
ISBN978-4-08-874743-9
C9979 ¥438E
定価 本体438円＋税
雑誌 43089－43

ノワールによる「テガミ」の略奪が相次ぐ中、訪れたラメントの町。その地の修道院が「リバース」の隠れ処であることに気づいたラグは、意外な方法で潜入に成功する。だが、そこで思わぬ人物と遭遇する事に…!?

ジャンプ・コミックス

http://www.tegamibachi.com/

http://jumpsq.shueisha.co.jp/

http://www.asadahiroyuki.com/

連載開始前、いくつかのタイトル候補。
そのひとつをWeb上で検索すると、
一致する言葉は0件。

世界に一つもなかった言葉。
物語。

「テガミバチ」。

「蜂」巻まできた今、沢山の件数がHitします。

感謝。

浅田弘幸

LOVE
J・C

●ジャンプスクエア・H21年4月号～7月号
掲載分収録

テガミバチ 8

浅田弘幸

JUMP COMICS

テガミバチ LETTER BEE 8

浅田弘幸

集英社

LETTER BEE

ジャンプ・コミックス

集英社

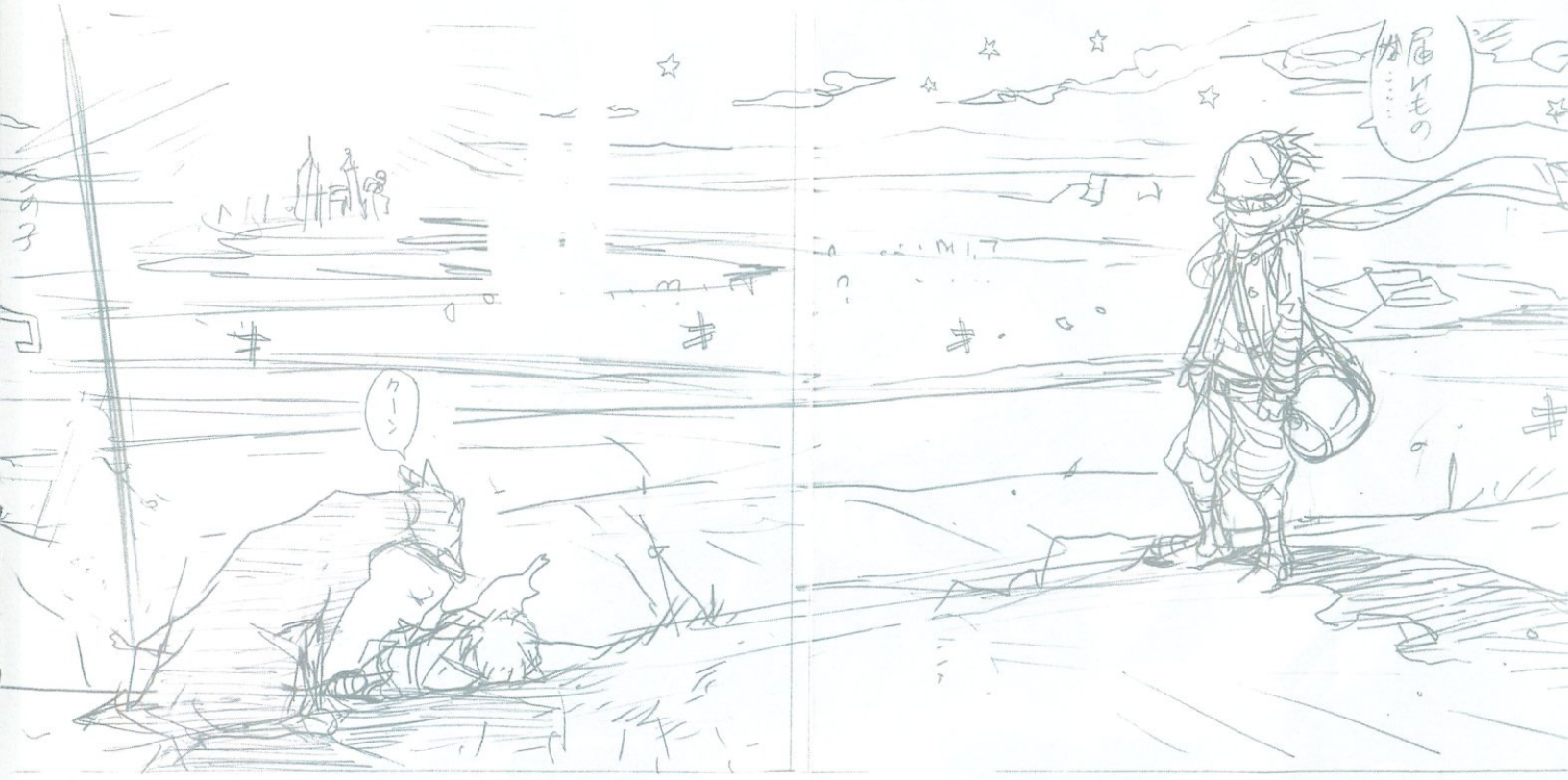
届けもの
クーン

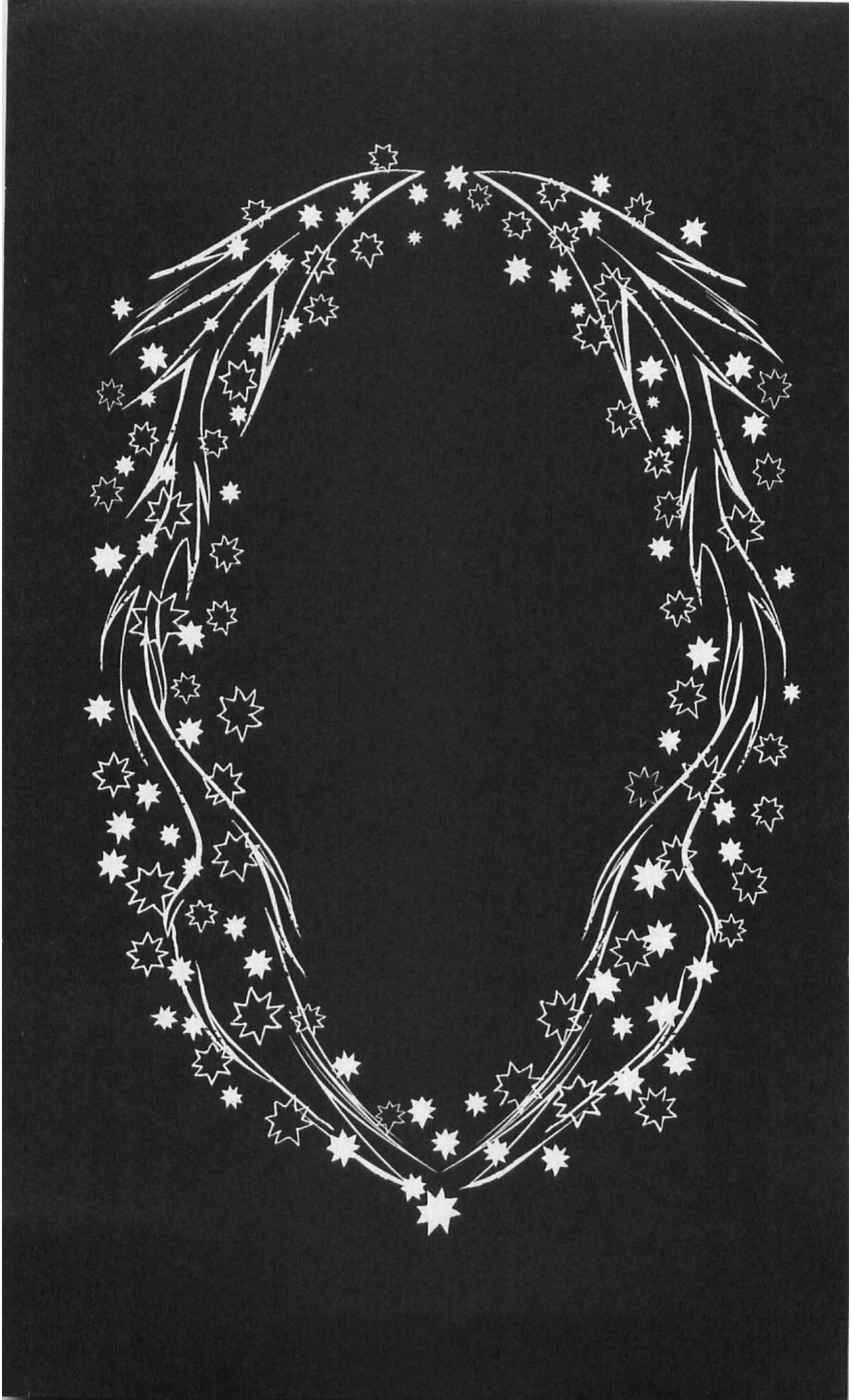

JUMP COMICS

LETTER BEE

テガミバチ

8

「光、闇を照らす」

浅田弘幸

ここは夜が明けることのないAGという名の国。首都アカツキだけを照らすために存在する人工太陽は、国の外側へ向かうにつれてその明るさを失い、ユウサリ地方では黄昏のように、ヨダカ地方では月のように、首都を囲む世界を儚く照らしている。

郵便配達員（テガミバチ）のゴーシュと少年ラグはヨダカ地方で配達員と「テガミ」として出会った。配達の旅を終え友達になった二人は、それぞれの道を歩み始める。ゴーシュは最高のテガミバチ「ヘッド・ビー」を目指す道、ラグはゴーシュのようなテガミバチになる道を。

5年後、ラグは念願叶いテガミバチの面接審査を受けることになった。ところが、審査後に監視員のザジからゴーシュがすでに「BEE」ではないと聞かされ、ゴーシュの心弾で見た妹・シルベットを訪ねる。そこでラグは、ゴーシュが「BEE」を解雇され、さらには「こころ」までも失い姿を消してしまったという事実を知る。

ゴーシュの足跡を追って訪れた氷河の里は、なんとニッチの生まれ故郷だった。そして、「摩訶」の住処である地底湖でラグはニッチの姉と出会い、ニッチの出生や鎧虫の秘密を知ることとなった。一方、集荷中のザジは突然現れたゴーシュに「心弾」を撃たれテガミを奪われてしまう。幸い大事には至らなかったが、次の標的となりそうなコナーの身を案じたラグとザジは、配達先のラメントの町へと向かったのだった。

ラグ・シーイング／Lag Seeing ---------- テガミバチ／LETTER BEE
ニッチ／Niche ---------- ラグ・シーイングのディンゴ／Lag's DINGO
ステーキ／Steak ---------- ニッチの生き餌？／Niche's live bait?
ラルゴ・ロイド／Largo Lloyd ---------- 郵便館「ハチノス」館長／BEE-HIVE Master
アリア・リンク／Aria Rink ---------- 郵便館「ハチノス」副館長／BEE-HIVE Sub Master
サンダーランド・ジュニア／Thunderland Jr. ---------- AG生物科学諮問機関第三課・「ハチノス」医療班／Third Bioscience advisory panel of AG division・Head doctor of BEE-HIVE Medical team
コナー・クルフ／Connor Culh ---------- テガミバチ／LETTER BEE
ガス／Gas ---------- コナー・クルフのディンゴ／Connor's DINGO
ザジ／Zazie ---------- テガミバチ／LETTER BEE
ヴァシュカ／Wasiolka ---------- ザジのディンゴ／Zazie's DINGO
ジギー・ペッパー／Jiggy Pepper ---------- 速達専用テガミバチ／(Express Deliverer) LETTER BEE
ハリー／Harry ---------- ジギー・ペッパーのディンゴ／Jiggy's DINGO
モック・サリヴァン／Moc Sullivan ---------- テガミバチ／LETTER BEE
精霊になれなかった者／Person who was not able to become spirits of the dead ---------- 反政府組織「リバース」の首謀者／The ringleader of "Reverse"
ノワール／Noir（ゴーシュ・スエード／Goos Suede）---------- 「リバース」の略奪者。元テガミバチ／Marauder of "Reverse" (ex LETTER BEE)
ロダ／Lode ---------- ノワールのディンゴ。ゴーシュ・スエードの元ディンゴの名／Noir's DINGO The name of ex Goos's DINGO
シルベット・スエード／Silvet Suede ---------- ゴーシュ・スエードの妹／Goos's sister
アヌ・シーイング／Anu Seeing ---------- ラグ・シーイングの母。現在行方不明／Lag's mother (missing)

テガミバチ

LETTER BEE

8「光、闇を照らす」

第二十七話「ベリタブリィー修道院」……13

第二十八話「二人、旅をした…」……55

第二十九話「光、闇を照らす」……97

第三十話「きっと」……139

すべてのもののなかで
先立つものは「こころ」である
すべてのものは「こころ」を主とし
「こころ」によってつくりだされる……
（「アンバークラウンド教典」第一偈より）

ドヤァ
ドヤァ
ドヤァ
「手紙弾（テガミだん）」？

そういや ラグ
その弾（たま）に込（こ）めるノワールへの「テガミ」は完成（かんせい）したのかよ？
うん…
一昨日（おととい） ピアスの町（まち）に着（つ）く前（まえ）に…

ホントかよ!?
やったじゃんか!!
ドヤァ
でも自信（じしん）ないんだ
ぼくの「テガミ」がゴーシュの「こころ」に届（とど）くのかどうか…

届くさ!!
じゃなきゃ
オレが奴に
悪意の「心弾」
ブチ込んで
グチャグチャに
ヘコまして
やっからよ!!
この前の
お礼は
千倍にして
返さねーと!

その…ザジが
ゴーシュの記憶で
見たっていう
「鎧虫」は
洞窟の氷から
出てきた
奴だよね?

ああ…
脱皮して空を
飛んでいったように
見えた
あんな奴
初めてだぜ…
ニッチの
姉ちゃんが
教えてくれたことは
本当らしいな!
だけど
まさかこの
「精霊琥珀」の虫が
「鎧虫」になるとは…

問題は
あの「鎧虫」は
どこへ飛んでったのか…
反政府組織
「リバース」と
ノワールの奴が
「テガミ」を
略奪していることも
何か関係ありそうだ

ザジ…
ん？
この国は
ぼくらの
しらないこと
ばっかりだね……

「BEE」を雇う
AG政府や
首都がどんな所
なのかも……
本当のことは
何もしらされて
いないんだ…

わかんねーこと
気にしても
仕方ねえだろ!!
いであ!!
いであ!!
それより
コナーと
「テガミ」が
心配だ

第二十七話「ベリタブリィー修道院」

ゴー
ラグ!!
いたぞ
噴水の所!!
倒れてる!!
え!?
コナー!!
どうした!?
しっかりしろ!!
ノワールに
襲われたのか!?
「テガミ」は無事か!?
ばっ
ぬぬぬ
コナー!!

ラ…グ……
ザ…ジ…？
よかった…！
ぼく達がわかるんだね！
しっかりしろコナー！
ほら…苹果あるぞ
コナー!!
苹果!!
……
いらない
大変だ……!!!
コナーの「こころ」が死んじゃった…
ザジ……
お金かしてよ
クッキー買うから

…？
なにこの袋の山？
「修道院クッキー」？
これ……全部食べたの……？
うん…だからおなかいっぱいでさあ…
ゲファ〜〜!!
苹果はあとで食べるよ
そろそろ食べようかな
早

「修道女」を好きになったぁ!?
じ…じゃあコナーはその子に会いたくて何日も修道院で作ってるクッキーを買ってるってこと？
うん!!

くったら
ね～～～!!
心配してソンした…
ズレ…
でも
その綺麗な子に
会えたのは
最初だけでさ…
その後の窓口は
ずっと赤毛の
マトリョーシカ
みたいな子なんだ
マトリョーシカ…？
こんにちは…
あら！
コナーさん！
また来て
くれたんですか…？
今日もう
3回目ですよ！
やあ
サニー！
あの……
女の子……
……いる？

何度も言うようにあの子はあの時だけなのですよ……
クッキー作りは私の担当なので…
いくつですか？
3袋!!
ザジお金!!
まだ食うのかよ!?
どうぞ
さすがにアキたけど…
モガモガ

でも美味しいものは～～～
美味ア～～～い!!!
うふふ
あたりめーだ
あのー
ここにその女の子を呼んでもらうことはできないんですか？

ここは女帝様を信仰する厳格なる修道院ですから……
こうしてお話しするのも本当はいけないことなのです

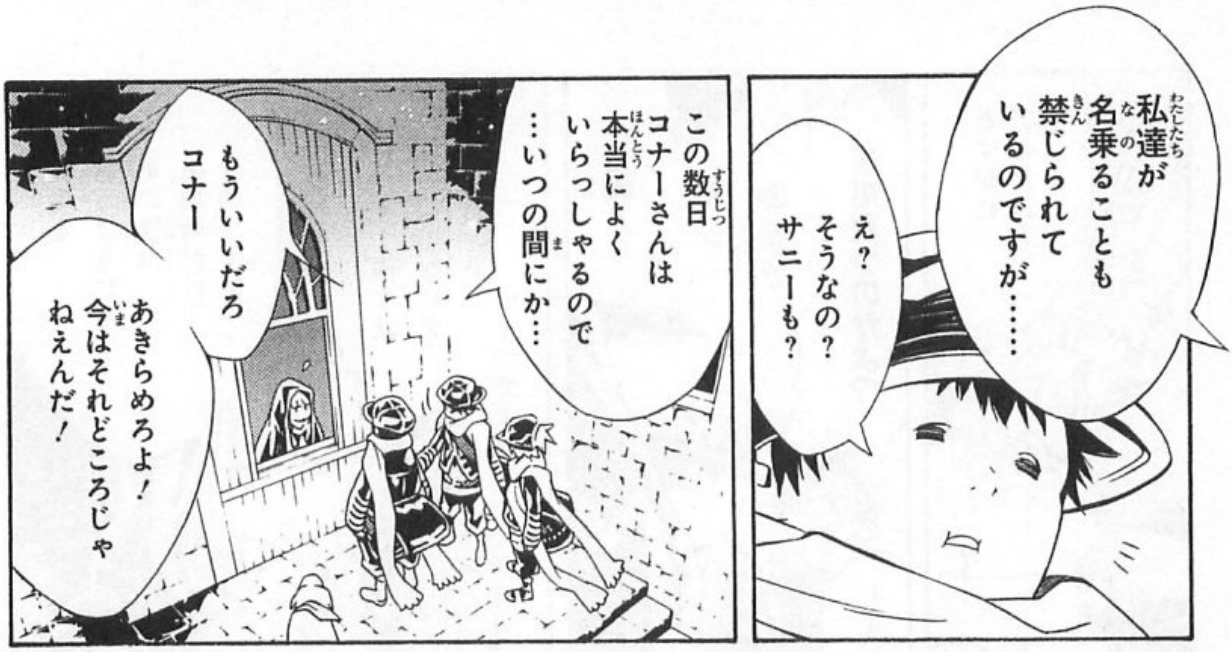
私達が名乗ることも禁じられているのですが……
え？ そうなの？ サニーも？
この数日コナーさんは本当によくいらっしゃるので…いつの間にか…
もういいだろコナー
あきらめろよ！ 今はそれどころじゃねえんだ！

あのう…「BEE」の方が三人も……
こ…この…ラメントの町にどんなご用事が……

ちょっとした行き違いでね
もうユウサリに戻るよ
コナーさんもユウサリに…？
ぼくはもう一日いる予定!!
コナー!!
なに――っ

そう……
うふふ…
では
また明日(あした)…
クッキー
たくさん
作(つく)っておきますね！
あの子(こ)……
もしかして
コナーのこと…
ビクッ

「ミス・マスカラトカゲ」!!
強そう～～～!
ぼくらの馬車が追い越していった荷車か…!
のいえ
あのルートは「鎧虫」ポイントもないし すごく安全な路なのに…
凶暴で足の遅いマスカラトカゲを連れているなんて
よほど大事な物を運んでるのかな

荷車ごと使って下さい
ありがとう
急いでそれを中へ
はい
!!

「ロダ」…!!
……
なに見てんだ
〜〜〜?
ん〜?
ヒョコ
ヒョコ
ザシャー!!
もぐもぐ…
!!
あの
修道院が
「リバース」の拠点!?
たしかに
連中の隠れ処は
あちこちに
あるらしいけど……
間違い
ないよ…!!

男がロダに渡していたのは「テガミ」だった…!!
ロダはゴーシュの相棒なんだよ!!
…コナーが好きになった色の白い子っていうのももしかしたら……
あ…
おい!!
どこ行くんだよラグ!?

ぼく 旅人のふりをして修道院に潜入する!!
なんだって…!?
「リバース」はこの町で何かをやろうとしている!!
調べなくちゃ!!
ロダがいるならゴーシュもきっとここに現れる!!
よし!!
ザジは帰館!!!
館長の指示を仰ぐんだぁ――っ!!!

ぐ…
……っふ〜〜…
ゴーシュさんのことになるとすぐムキになりやがって……
あおぐんダ――!! じゃねーっての!! 命令すんじゃねーよ…
ったく……! しょうがねえな!!
でも お前
どうやって潜入するつもりだ?
ここ男子禁制の
女子修道院だぜ!?
……
え?
リーン…ゴーン
ドンドンドン

はい
ギギ
どなた？
キー
もじもじ
す…
すみません…
…
ぼく…
いえっ…
わたし……
燃料石を
売りながら教会や
聖堂を巡礼している
者なのですが……
キー
アアアア
き…
今日
泊まる所が
なくて…
まあ…
大変…!!

私と歳も
かわらないような子が
ヨダカを巡礼とは
なんと立派な…
さあ
入って下さい！
なんとか
かけ合ってみましょう
あ…
ありがとう
ございますっ……
……

すげえ……!!
ラグの奴
何もあやしまれず
あっちゅー間に
中入っちまった…
マジかよ…
かわいいじゃん…
異様なまでに
似合うな
あいつ……

私 サニーです
あなたは？
ラ…
えーと……
ラ…ラです
……！
ララちゃん

ごめんなさい……
これから大事な
祈りの刻なの
少しの間
ここで待っていて
もらえますか？
あ…
はい…
戻ったら
空いている部屋を
探しますね！
いそがな
きゃ…
あんな
やさしい子も…
「リバース」の
一員なんだろうか……
考えてる
場合じゃない…
建物内を
調べる
チャンスだ…
祭壇は
さっきの場所の
はずなのに……
どこまで
行くんだろ!?
なんか
スースー
する～～～…
ヒュオ

地下(ちか)……
見張(みは)りだ……!!
すごい…
たくさんの人(ひと)が…
!!

町に最後の「デガミ」が運び込まれました
このラメントの町での「人柱」が成功すれば
我々「リバース」の計画は政府や「BEE」にも止めることは出来なくなるでしょう!!

ロダ……!!
やっぱり
修道院は
「リバース」の…
「人柱」は
世界を救う
礎……
首都政府によって
失われていく
世界の「こころ」を
救うのです
……!!
……
サニー…
あなた方
「人柱」が
救うのです……

アンバーグラウンドを「再生(さいせい)」せよ!!
我々(われわれ)は「リバース」!!!
ワレワレハ!!
リヴァァース!!

「人柱」が
世界を救う…!?
一体どういう
ことなんだ…

リンゴーン…
リンゴーン…

おい…
聞けよ!!
コナー!!

いいか…!
あの修道院は
「リバース」の
隠れ処でな……

そんなの
あるわけない!
毎日クッキーを
買いに行ってるけど
おかしな所なんて
何もないよ!!

それに
あんな綺麗でやさしそうな女の子が
「テガミ」を盗んだり…そんな悪いこと出来るはずがないじゃないか…!!
かえれよ…
…奴らは正しいと思ってやってんだってのの…
ったくアホか!
オレは報告しに帰館するからな!
コナーは修道院をしっかり見張ってろよ
…ラグは?
ラグ?
「ぼくも潜入したい～」とか言い出しそうだからな……
あー…
モヤ…
アオ
ねーと…
言わない方がいいか……
……うん……
な……
ラグも別の場所で見張ってら!
じゃあな!

今のラグにはニッチがいねえんだ……
何かあればお前だけが頼りなんだぜコナー！
たのんだぞ…!!

ふんっ
プイッ

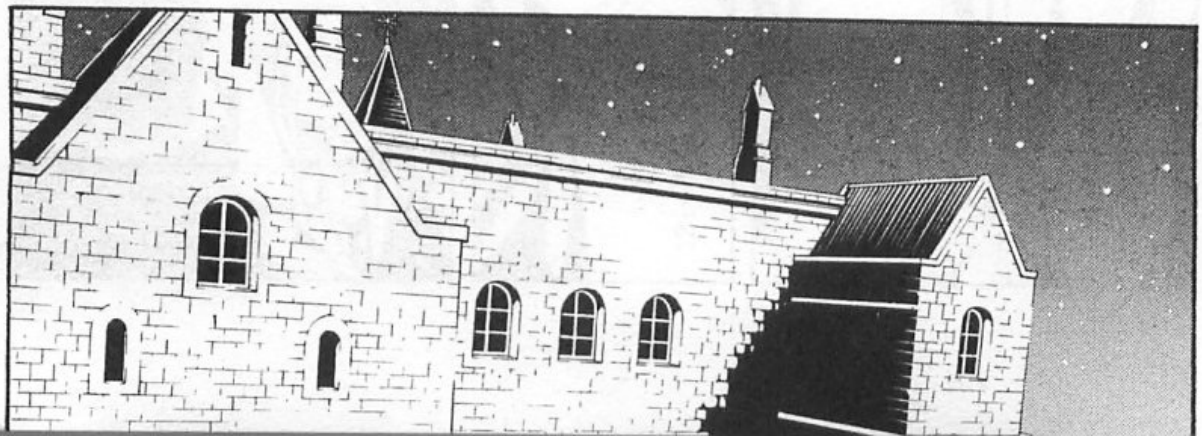

余計なことを
したものですね
サニー
はっ……
はいっ…

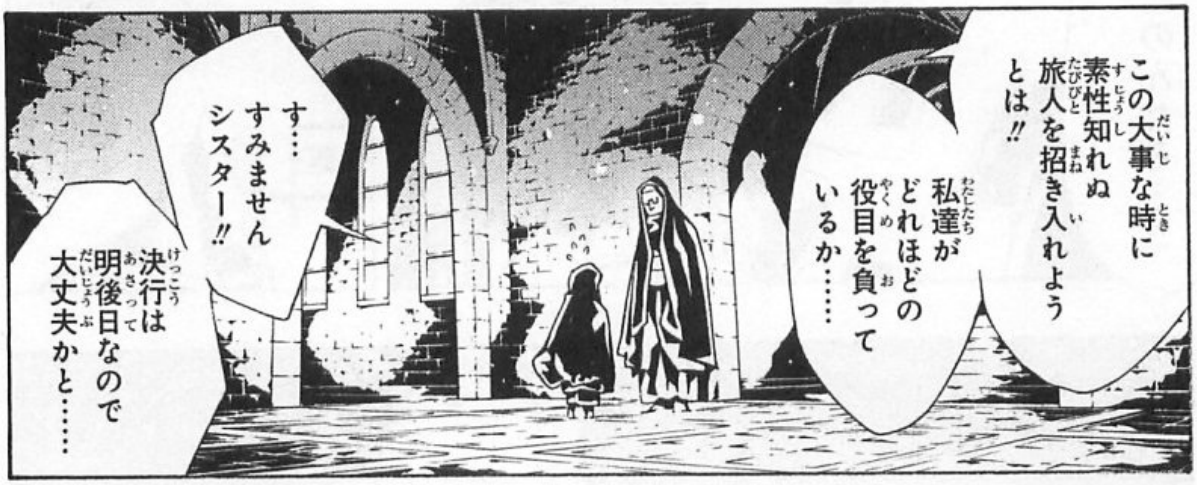
この大事な時に
素性知れぬ
旅人を招き入れよう
とは!!
私達が
どれほどの
役目を負って
いるか……
す…
すみません
シスター!!
決行は
明後日なので
大丈夫かと……

決行は
今日……
「これから」に
変更となりました
……
今日…!?
これから…!?
計算より
到着が早い
ようね
もう皆
「天使の羽根」に
向かっています
さてさて
サニー

お前はこれですよ
こ…
これはマジカルタトゥーの葉……
この葉には猛毒が……

「BEE」がまだ町に一人残っているそうだね？
!!

お前のクッキーにこの葉を擦り込み……
「BEE」に差し入れだと言って食べてもらうのです
そ…

そんな…!!
こんなものを
入れたら
死……
サニー!!
テガミバチは
政府の手先……
私達の敵
なのですよ…!
今 計画を
感づかれる訳には
いかないのです…!

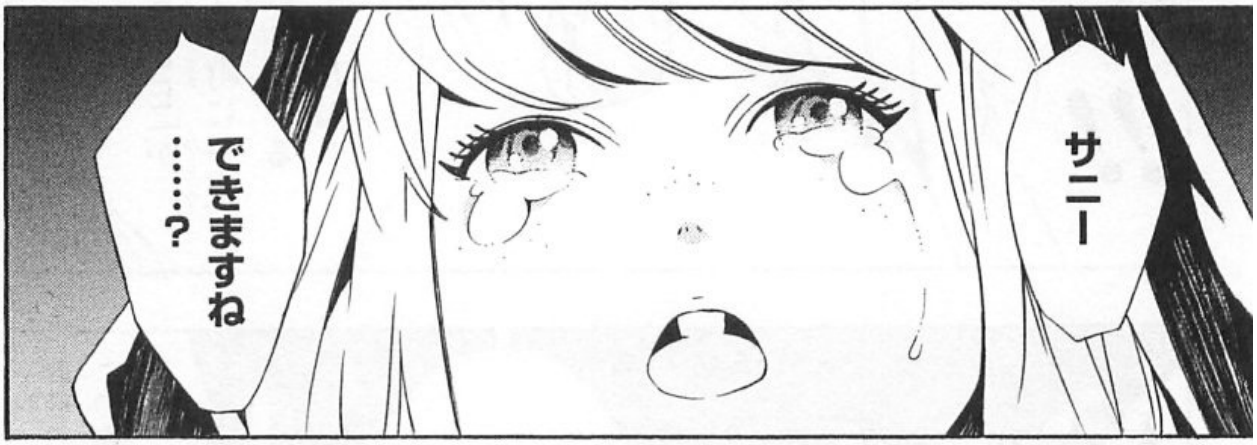
サニー
できますね
……?

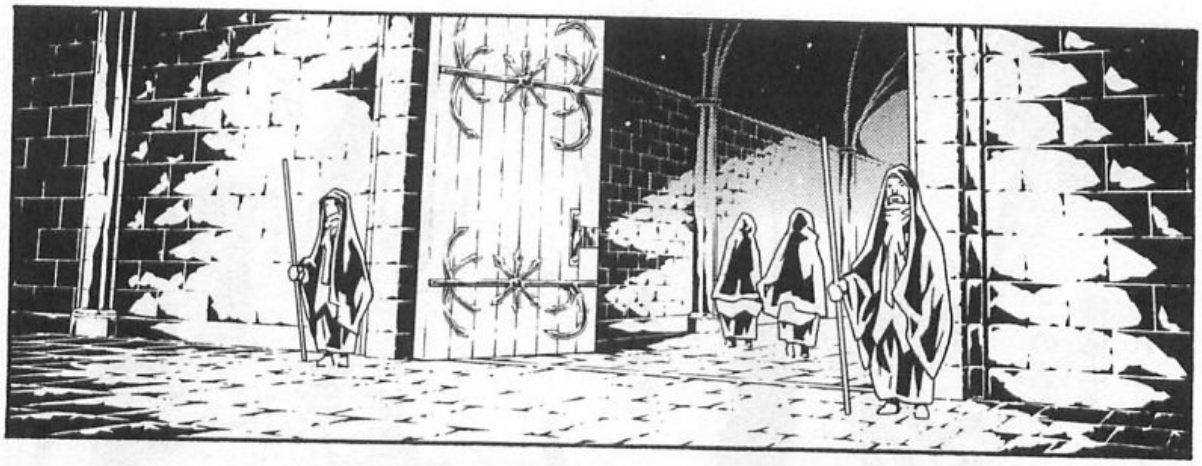

……
みんなどこへ行くんだろ…

……
「リバース」が首都や政府の何をしっていて
何をするつもりかたしかめなくちゃ……
ドキ
ドキ

そこの
あなた
……
この通路は
補修中で
通れませんよ

やば……
ロダだ…
初めて
見る顔ですね

たっ…
旅の者ですっ
今日は
ここで休ませて
もらえることに
なったんですがっ…
サニーさんと
はぐれて
しまって！
向こうの方を
探してみま……
す…
綺麗……
この髪は
銀色？
眼は…
琥珀色かしら…
は…い…
は…はい…

可愛いのね…
え…

あ…
あっ…？
あのっ……

逆らっては……
だめ……

テガミバチでは
なにも救えないの
ラグ・
シーイング…!!

ロン
くっ…
心弾(しんだん)……

!!
あなたに

邪魔(じゃま)はさせない…!!

ガタガタ

んぐー
トトト
ん……
誰(だれ)〜…

なんだ これ…？

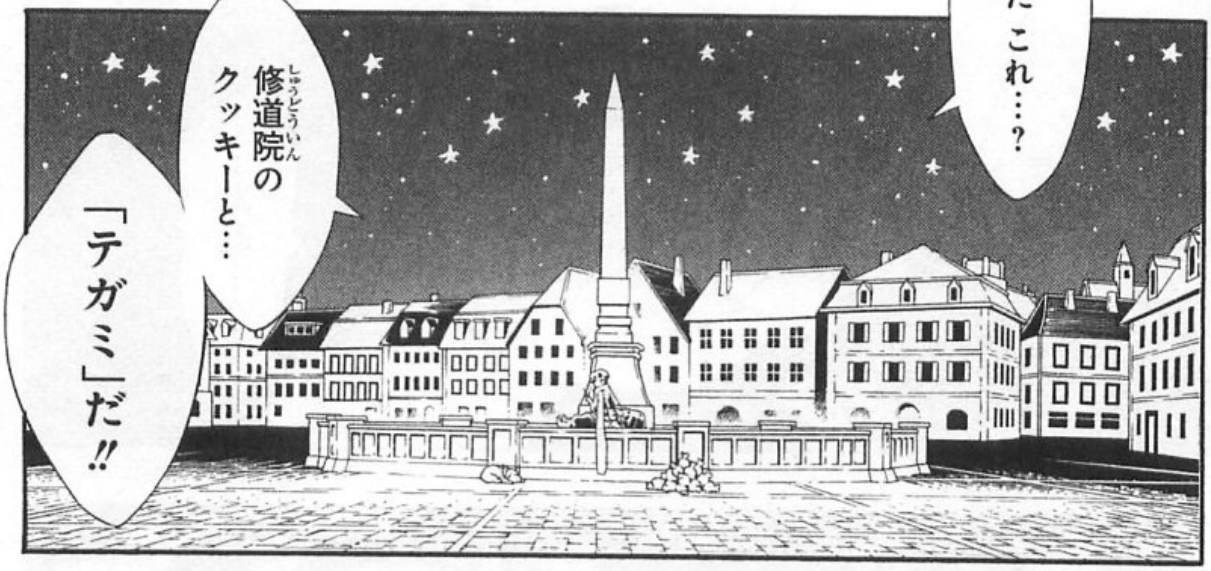
修道院(しゅうどういん)の
クッキーと…
「テガミ」だ!!

でも
一体(いったい) 誰(だれ)が……
をあ!!
もしかして…！
サニーが あの子(こ)に
ぼくのこと 伝(つた)えて
くれたのかな!?

それで
「テガミ」を書いて
くれたとか……？
ならこのクッキーも
あの子が焼いて……
ん～～～
美味ア～～～い!!
サニーのも
美味しいけど
この子のも
美味しいなぁ～～～

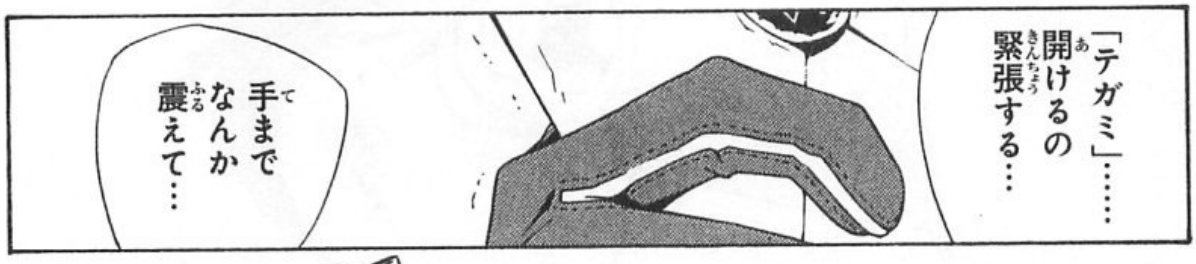
「テガミ」……
開けるの
緊張する…
手まで
なんか
震えて…

……
…あれ…？

はぁ
はぁ
「テガミ」を奪い…

はぁ
はぁ
サニーたちを
「人柱」にして……

はぁ
はぁ
何をするつもりなんだ…
お前たちは一体……

「リバース」は

何(なに)をする
つもりなんだ!!?

a rude sketch

SQ. 2009 November

か…身体が痺れて…
まさかクッキーに毒が…!?

クッキーと…
「テガミ」は……
ガサ
サニーから
か……!!
!!
大変(たいへん)だっ
……!!
ドシャ
ぐっ…
……
サニー…
サニーーーッ!!!

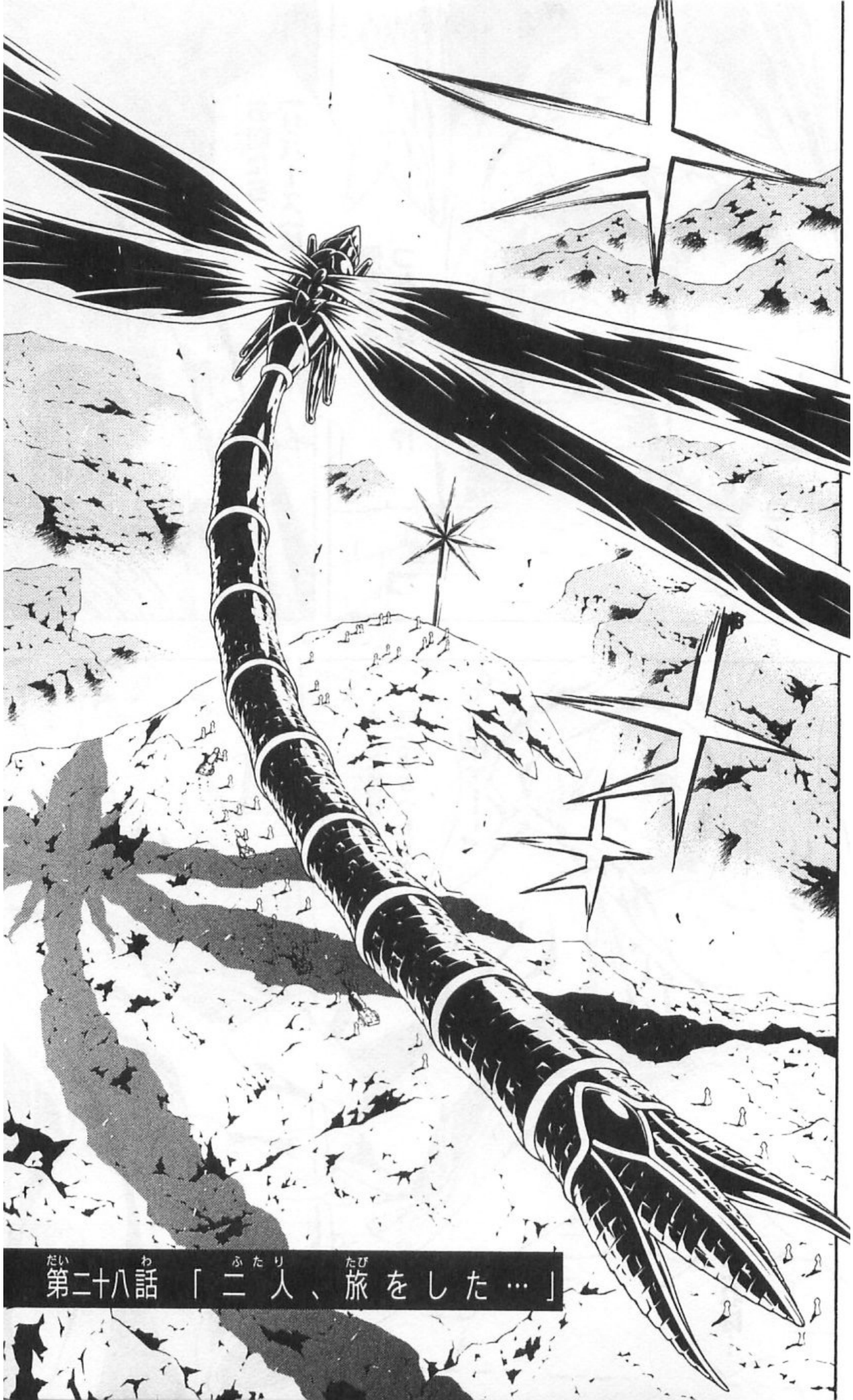

第二十八話「二人、旅をした…」

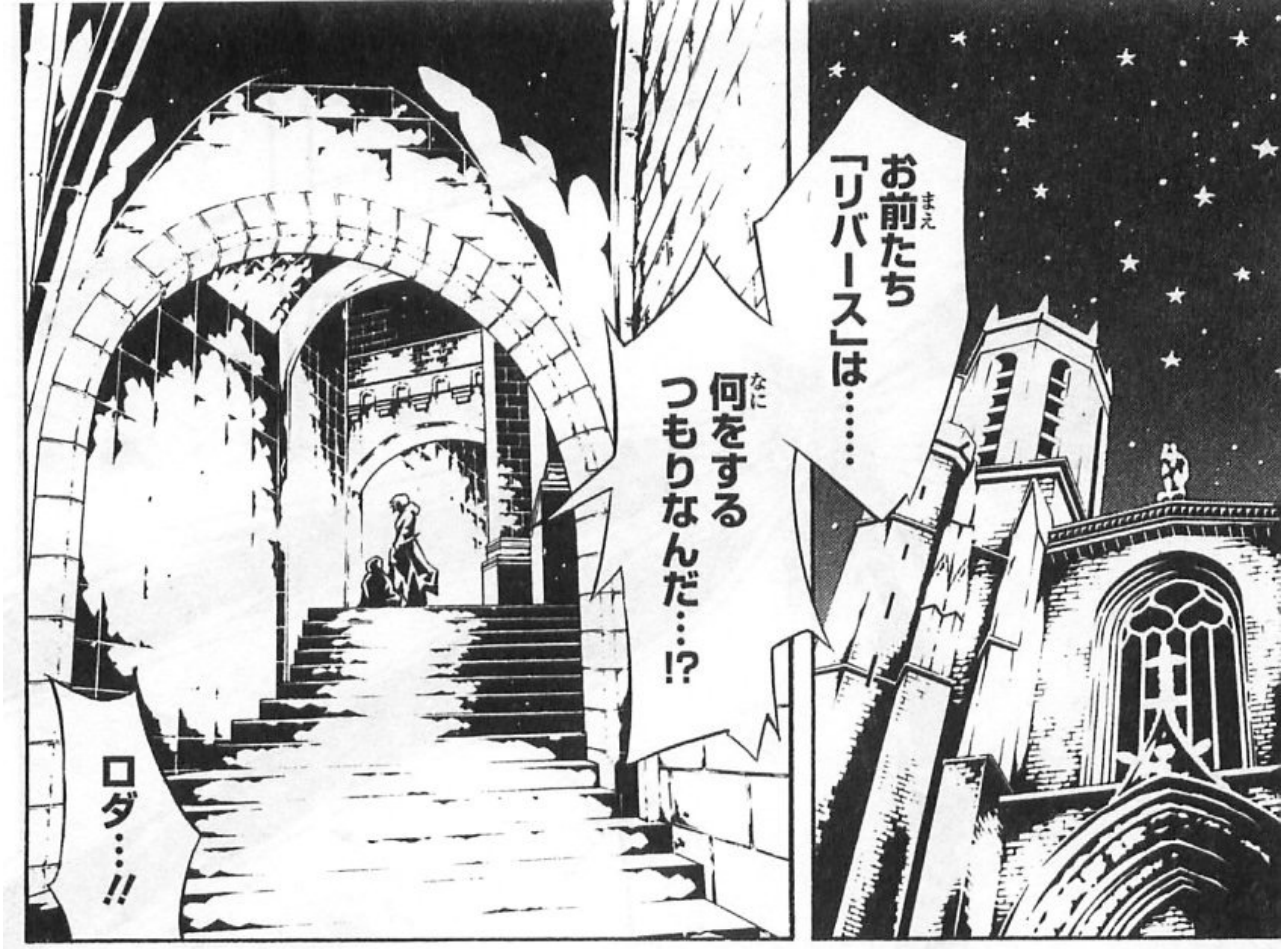

お前たち「リバース」は……

何をするつもりなんだ…!?

ロダ…!!

……

じー…

そんな格好で何をするつもり?

ゲァーン

あ…

いやっ…

あなたこそ…

これは…

スカートの中まで丸見えよ

おあ!!

ばっ

はっ?

ぼくはなにを……

!!

ガチャッ

ラグロケット!!
!!
心弾銃(しんだんじゅう)は…
あんな所(ところ)に…
!!

!!
な……
……
…飛んだ…!!
二ッチみたいだ…
高いエネルギーを
持った「精霊」という
生物を
人の手で
作り出す計画
首都で私は
いくつもの生き物と
融合された……

失敗作の
烙印を押され
捨てられた私には
融合以前の
記憶はない

私の持つ
この「こころ」は
どの
生き物のもの
だったのか
わからない……

首都
「アカツキ」は
哀れな
「こころ」を
食いものにして
繁栄しているのよ

!!

本当に
可愛い
のね…
くっ……

何も知らない
政府の
「働き蜂」…
もうすぐ
それも終わる…
首都は
奴が全て
食い尽くす…
ズ
ズ
ズ

!?
到着したようだな…
到着…!?
うわ…!!

なんだ
この音は……
……
そうだ…
この音……!!
鎧虫が…
人の「こころ」を
食べる時の
……!!!
……!!
「人柱」って
まさか…
そうなのか…!?

「テガミ」や
サニー達(たち)を
囮(おとり)にして
鎧虫(ガイチュウ)を
誘導(ゆうどう)して
いたのか!!?
まさか……
鎧虫(ガイチュウ)に…

首都を
襲わせる
つもりなのか…

嫌アアアア——ッ!!
助けて…
そして願いましょう
ヒイイィ——ッ!!
祈りましょう
この世界の未来を…

サニー――!!!
首都が「こころ」を食いものにしている…!?
じゃあお前達のやっていることは一体なんだ!?
同じじゃないか!!

くっ…

!!

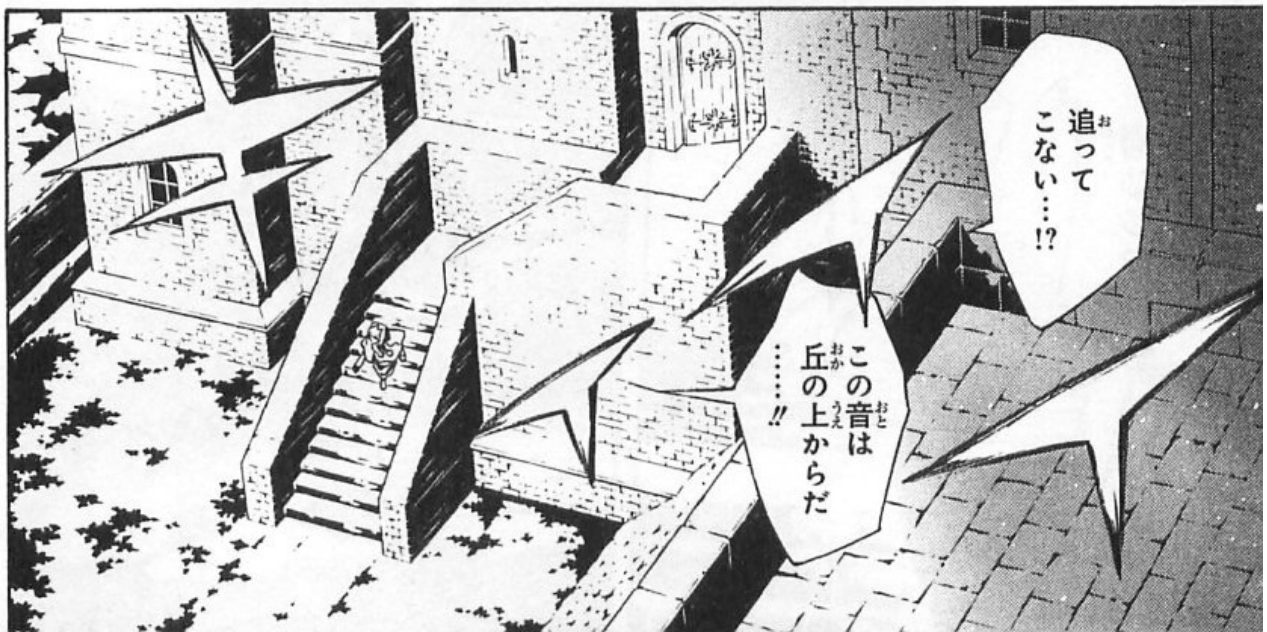
追ってこない…!?
この音は丘の上からだ……!!

みんな裏口から
丘の上へ……
サニーも
あそこに
向かったんだな…!!

会(あ)いたかったよ……

ゴーシュ…

ぼくは
略奪者(マローダー)
ノワール……
「リバース」の
邪魔(じゃま)を
する気(き)なら

君(きみ)の命(いのち)…
略奪(りゃくだつ)します

……
なぜ…
そこまで
「リバース」に
肩入(かたい)れ
するんだ……

首都が今のままで
ある限り
この国の真実は
「闇」の中だ……
そして
首都以外の
場所で生きる
人の「こころ」も……
『首都の「光」を
消せ』……!!

『真の「闇」から
全ては始まる』
……!!
ぼくの
「こころ」が
そう
言っている
今日は…
泣かないの
ですか……?

くっ…
「手紙弾（テガミだん）」で……

ロダ…!!

「手紙弾（テガミだん）」が…!!
キンッ
ガシャッ

心弾(しんだん)
「漆黒(シッコク)」!!!
装塡(そうてん)…

うっ…
わあああッ!!

心弾を
相殺……
!?

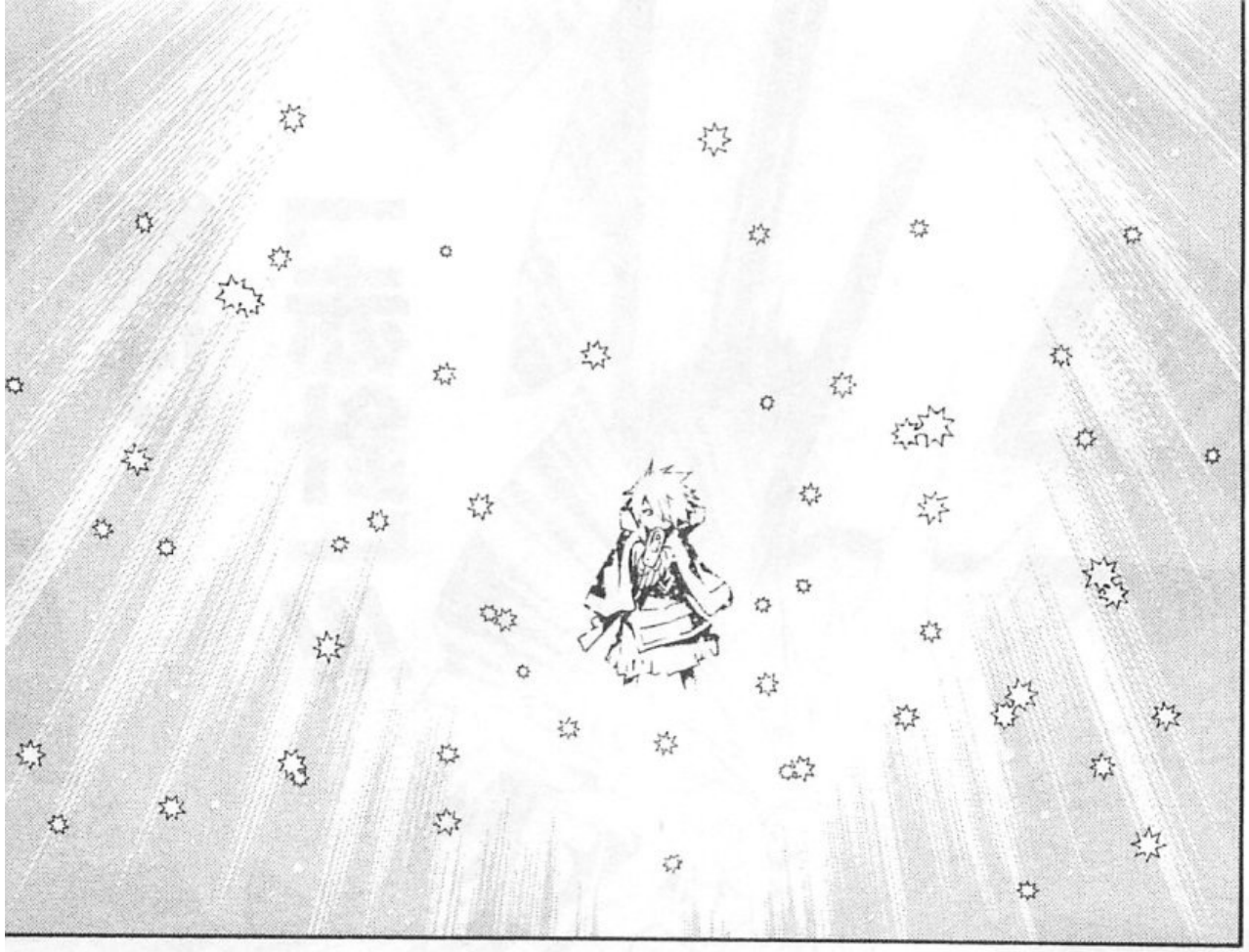

ニッチの
お姉さんに
撃ち込んだように……
ぼくの
ありったけの
「こころ」を……

ゴーシュの
「こころ」へ…
夜想曲
第二十番!!

響(ひび)け
「赤針(アカバリ)」!!!

思い出せ!!!
ゴーシュ!!!
ノワール!!

ぼくら
二人(ふたり)……

旅をした――……
ラグは
誰かにテガミを書いたことはありますか…？
…友達にはなれないってこと!?
……
キャンベルまで届けること
それがぼくの仕事の全てですから
…
おまえもっ
テガミバチもだいっきらいだ!!
好きになってもらわなくてけっこうですそれはぼくの仕事ではありません
鎧虫…!!
ゴ――シュ…!!!

あの時からぼくは……
あなたのようなテガミバチを
目指そうと……
決めたんだ……

もう…
配達は終わったんだよ
ラグ……
じゃあ……
もう……
友達…？
ともだち……

……
ラ…
グ……

……
…シュ…
も……
ゴーシュ…!?
戻った…!?
ゴーシュ……
ゴーシュ……

もう
「友達（ともだち）」は
ぼくは
「リバース」の
略奪者（マローダー）……

終わったんだよ
ラグ…
名は
「フワール」…!!

君の命……
「略奪」します
……!!
ヤッ

…なんちって
オレのかわい子ちゃんに手を出すな!!
これ以上奪わせるかよ!!
テガミバチをナメんじゃねえ!!!

ヒマですね〜……
ず〜〜っと……
いつまで帰ってこないつもりなのかしら〜……
ひとりごとがふえますね〜……
……

第二十九話「光、闇を照らす」

ザジ…!!

帰館したはずじゃ…

伝令はヴァシュカに預けた!

ゴゴゴ

やっぱりオレがいねえとなー!!

わぷ

ぼくのズボン…

よっ!!

と!!

おわ!?

下くらいはいとけ!!ラグ……

…じゃなかった

ララちゃん!!

ザビビーン

しつこいよザジ!!

青棘(アオトゲ)!!!
おーしっ…
カッ飛べ散弾(さんだん)!!

ちっ……
そんなん
アリかよ!?
あのヤロー
散弾(さんだん) 全(すべ)て
相殺(そうさい)しやがった!!
ザジ…

ぼく……
ノワールに「心弾」を
撃ち込んだけど
だめだった…
ぼくの
「こころ」は
ゴーシュの
「こころ」まで
届かなかったよ…

？
ほらよ！

「手紙弾」!!!
おわ〜
見つけて
くれたの!?
その弾なら
ゴーシュさんに
届くんだろ？
援護するぜ

ありがとう
ザジ…
もう
探知したか……
あの相棒も
相当やりそう
だな

……いくぜ
ララちゃん
もう
ズボン
はいたよ……！
走れ
ラグ!!

ドゴ
ふせていろ
ロダ……!!
くらえっ!!
!!

青棘ノ雨!!!
アオトゲ
アメ
!!!

ゴーシュ……

ノワールの
「こころ」の奥深くに
ゴーシュ・スエードは
必ず存在する…!!

ゴーシュの
「こころ」に
届くと信じて
「手紙弾」を
撃つんだ
……!!

ノワ
――ル!!!
ゴーシュを
取り戻して……

お前達「リバース」を
無理だ!!

止(と)める!!
「再生(リバース)」はもう
始(はじ)まっている!!

サニー……!!
サニー!!
しっかり…!!
くっ…!!
サニー…
鎧虫(ガイチュウ)に「こころ」を食(く)われたのか……
……
さむい……
たべたい……
……!

捨て子だった
お前を
修道院が
引きとったのです
貧しくとも
感謝して
働かねば!!
かんしゃ…
いのらせて
ください…
汚ねえな!
近よるなよ
修道院の
ガキが!
いつまで
泣いてんのよ
サニー!
眠れないよ!
いのり…
抜けていく…
サニーの
「こころ」が…
抜けていく……
はあ
はぁ
はぁ
しっかり
押しなさい!
はぁ
はぁ
はぁ
しあわせ…

うらめしいよな
まったく!!
修道女が
こんなに働いて
パンひとつ
食べられないのに
腹立つったら
ないよね!!
はー
ひー
はー
だからって あの
家に火をつけたり
しちゃだめだよ!!
サニー!!
よろこび……
食料に
燃料!!
壁や暖炉の
補修…!!
この援助の
おかげで これからは
飢えることも
凍えることも
なくなるでしょう!!

私たちは
「リバース」に
感謝しなければ…
リバース!!
リバース!!
コナーさんへ……

かくしていて
ごめんなさい……
わたしは
「リバース」の
一員です……
すこしの間
からだが
しびれる薬を
クッキーにいれました
どくでは
ないので
しんぱいしないで……
コナーさんを
まきこみたくなかったの…
わたしは
このAG国を
良くするため
「人柱」に
なります

わたしは
たいせつな
やくめを
いただいたの

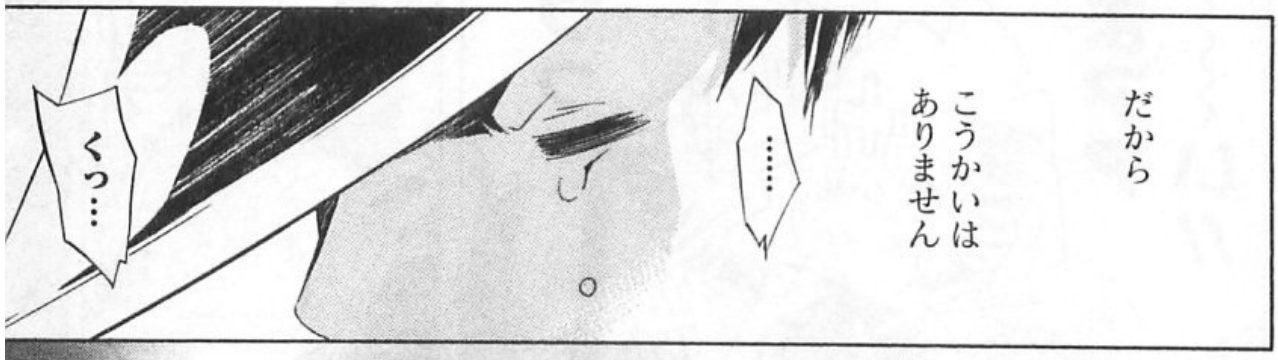
だから
こうかいは
ありません
……
くっ…

でも…たったひとつ……
クッキー
下さ〜い!!
あれ?
昨日の子は?
今日はおりません
クッキーは私の
仕事なので…
え〜
そうなの……
…まあ
じゃあ……
とにかく
クッキーね!!
ぜんしゅるい
全種類
ふくろ
3袋ずつ!!

は…はい……

ドッキン

ドギーン

この人が……ロダ様が言っていた私達の計画を邪魔しに来たかもしれない「BEE」……!!

どーん

サラリ

サラサラ

サクサクサクモガモガ

え!?

うっ

ヨッ

ホ

ガビーン

まアア〜〜い!!

え〜〜〜ひとくち…

このクッキーは誰が作ってるの?

わ…私ですけど…

プフー

へーー!! 君すごいね!!

こんなに美味しいクッキー初めて食べたよ!!

この町に配達にこれてよかったなぁ〜!!

こんちはー
またですか…？
サニー
コナーさん
サニー
こんばんは～
クッキー頂戴!!
美味ァ――い!!
今日の分はもうおわりで…
え～～～!?
もっと食べたかったな～～～!!
眠らないのサニー？
もう少しだけ…
よいしょ
よいしょ
よいしょ
よいしょ…
……

美味しい
なあ～～～!!!
ぼくサニーの
クッキー
大好き
だよ～～～!!
…わたしも…
大好き
です……

…え…？
あわ!!
いえ…
その……
私…
人が
美味しそうに
食べている顔が
よろこぶ顔が
わたし……
大好き
なんです……

みんなが
しあわせな顔で
いられますように
コナーさんが
ずっと
しあわせで
いられますように

返せ!!!
サニーの「こころ」を
返せよ!!!
くそオ——!!!
わたしは
恋をしたことがありません

でも
もしかして
わたし
コナーさんの
ことが……
……
サニー…
サニィイ…!!

!!
ロダ……

ノワール
「人柱」遂行しました
「BEE」を足止めする必要はもうありません

ロレンスの所へ……
ここは私が
!!

ま…
まて!!
ゴーシュ!!

彼は世界を救うために必要な人……
ラグ・シーイング!!
お前にノワールは渡さない!!
くっ…
!?

これは…
……！
「黄爆（キバク）」……
!!

コナ――……!!!
!!
サニーを……

……
サニー……

…間に……
あわなかった……
助けられ
なかった……
ラグ……

サニーのやさしい
「こころ」……
鎧虫に…!!
あいつに
全部っ……
ぜんぶ……
ぜんぶ……

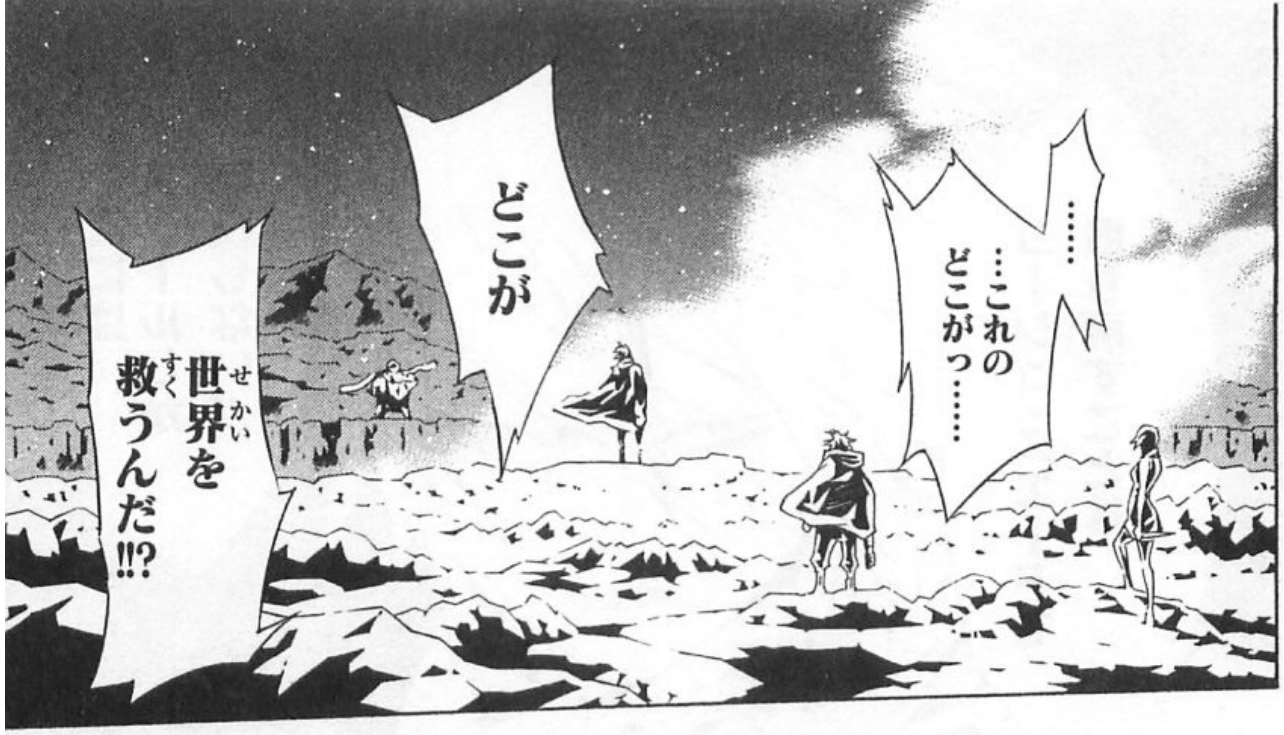
……
…これの
どこがっ……
どこが
世界を
救うんだ!!?

許さない…!!
許さないぞ!!!
ガシャ

許さなければ
どうする?
君の心弾に
殺傷力はない
何度やっても同じだ
僕の「こころ」には
何も響かない……

ここには
ノワールしか
存在しない!!
ゴーシュ・スエードを
取り戻すことは
二度と
出来ない!!

鎧虫は
首都殲滅に
飛び立った
格差社会の
象徴である
「人工太陽」は
まもなく消え…

世界は
ひとつになる……

「闇」の中で
……!!!

ラグ!!
危(あぶ)ねえ!!
許(ゆる)さないぞ ノワール!!!
……
許(ゆる)さない…

うわあああアアッ!!
!?
「光」が…
ノワールの心弾をかき消した!?

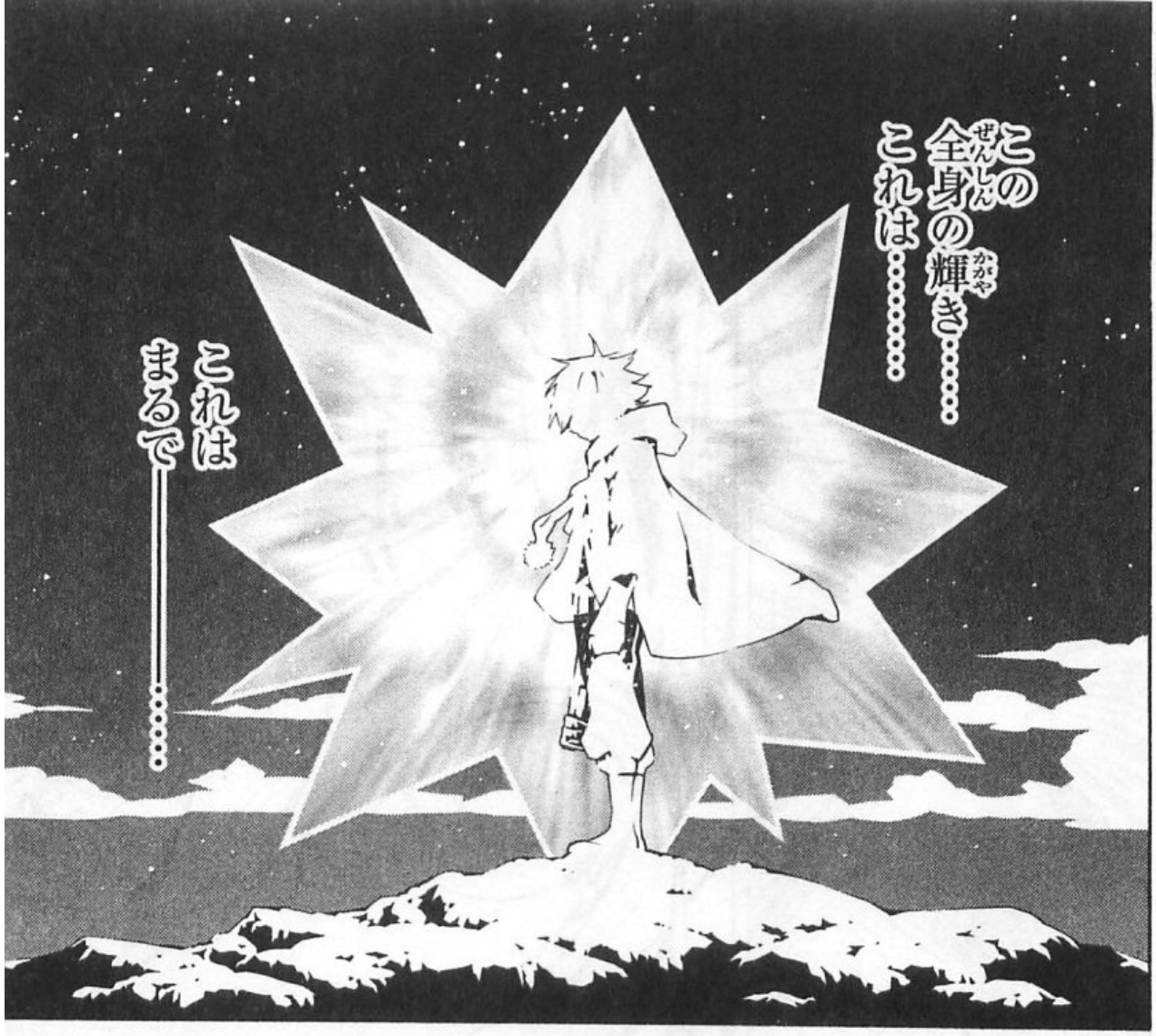
この全身の輝き……
これは……
これはまるで――……

ゴーシュを
取り戻すんじゃ
ない……!!
ノワール!!
お前の!!
存在を
消してやる!!!!

a rude sketch

第5巻のカバーラフ

ラグは
誰かに
「デガミ」を
書いたことが
ありますか？
ないよ
そんなの……
ではいつか
書いて
みて下さい……

第三十話「きっと」

「手紙弾」で…
ノワールを貫いた……!!
すげえ!!何だこの「光」は!?

全身がまるで「精霊琥珀」みてえだ…!!
これは……ラグの「こころ」の輝きなのか…?

ラグ!!?
はぁ
はぁ
……
!!?

ノワール……!!
くっ…… 意識(いしき)が……
!!
ズ
ズ
ズ

ズ
ズ
ズ
あれが……
ノワールが
目覚(めざ)めさせた
鎧虫(ガイチュウ)……!!!

ズ
ズ
飛行形態「カベルネ」……!!
お前の身体から放たれる「こころ」に惹かれて戻ってきたか……
余計なことをしてくれたな…!!
ロダ……
ズズ
!!
ドオッ

よくも…!!
よくも
サニーを…!!!
そんなに
人の「こころ」が
食いたいなら来い!!
ぼくのが
ここにあるぞ!!
ここまで
降りてこい!!

「黄爆」で
粉々に…
吹き
飛ばして
やる…!!

バカ!!
よせ!!
コナー!!
下からじゃ
狙われる
だけ……

触手……
コナ
――ッ!!

ノワール!!
くっ…

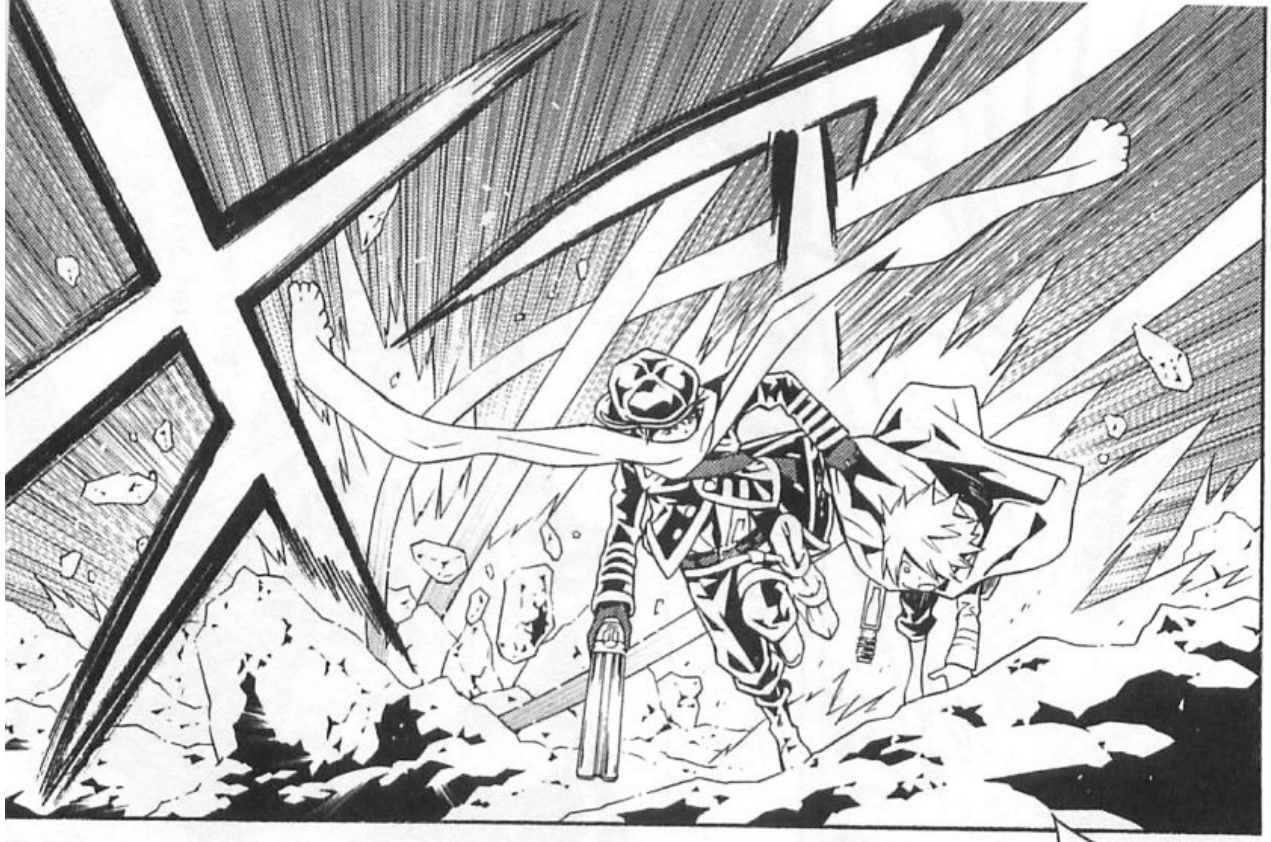

ったく…

手当(てあ)たり次第(しだい)かよ…

くそっ…!!

ザジ…!!

ゴーシュが…

ガ

…!?

なんだ…!?

手(て)が……

身体(からだ)…!?

お前は「手紙弾」で「こころ」を使いすぎたんだよ!!
これ以上「心弾」を撃てば「こころ」を失う!!
ラグはゴーシュさんを連れてここをはなれるんだ!!

ザジ……
いけ!!オレが食い止める!!
あの女にゴーシュさんをわたすな!!
はあ
…うん!!
ごめんザジ!!
はぁ

触手が食える「こころ」を探してる…!!
ガツガツしやがって…!!
こっちはノワールと一戦交えたばかりだっつーのに…
たく…
「弱点」を探そうにも距離が遠すぎる……
でかさも半端ねえ……
なんだよあの化物……
くっそ……

やべえな…
どうやっても…
勝てる気がしねえ……

ドオ
!!?
コナー…!!

……
ちっ…
言ってる場合じゃねえか……

青棘(アオトゲ)!!!

くっ……
目を覚まして…
ノワール…!!
!!

……
ラ…グ……
シーイング…!?
身体に力が入らないんだ…ロダ……
何とかしてはい上がって……!!
なぜ私を助ける…!?
私はお前の……
こんな時に敵も味方もあるか!!!

がんばれ…!!!
がんばれ
ロダ!!

迷惑な
少年だ…

!!
お前の
「こころ」は
不思議に
私の
胸の奥を
揺らす……

思い出すことは
できない
けれど……
ロダー――
――ッ!!!
「こころ」の
奥の方が
少しだけ……
あたたかくなる……
ん――……

私は
「リバース」のロダ…
私には
役目がある……
ロダ……!!
どうして
……
……

うわっ
!!
ゴーシュ…!!

はっ…
う…
わあああああ!!!

ラグ…!!?
ガシャ…
のヤロ
——!…!!

精霊琥珀の光が弱い……
オレの「こころ」の残量がもう……
くそ…!
弾切れか…

ラグ…

くっ…
ゴーシュ…
目をさまして
ゴーシュ…!!!

いけない…!!
このままだと
鎧虫に「こころ」を
食われてしまう…!!
「心弾」を
撃つしかない!!
この
「こころ」を全て
使い切っても…

ゴーシュ・スエードを
シルベットに……!!
アリアさんに…
ハチノスに……
届(とど)けるんだ!!!

心弾(しんだん)!!
装填(そうてん)……

どこだ……
はあ
「弱点(スキマ)」は……
はぁ
どこだ……
はぁ
くっ…
手(て)が
震(ふる)えて…
左(ひだり)の
後羽根(うしろばね)……
その根元(ねもと)を
狙(ねら)うんだ…！

「カベルネ」の
「弱点(スキマ)」は複数(ふくすう)…
まず飛行(ひこう)を
不安定(ふあんてい)に
させる…!!

ノ…ワー…ル…
……?
……
ゴー……シュ
……!?

二人とも
弾丸に込める
「こころ」の残量が
少ない……！
「弱点」へ
二人同時に「心弾」を
撃ち込むんだ…！
「心弾」を
同時に…!?

込めすぎて
「こころ」を
なくすなよ…
全てを
失うことに
なるぞ
君の
大切な人を

悲しませるな
……

装填…!!
いくぞ!!
は…
はいっ!!!

響(ひび)け!!

やったあ
――っ!!!
やった…
ゴーシュ…
やった…

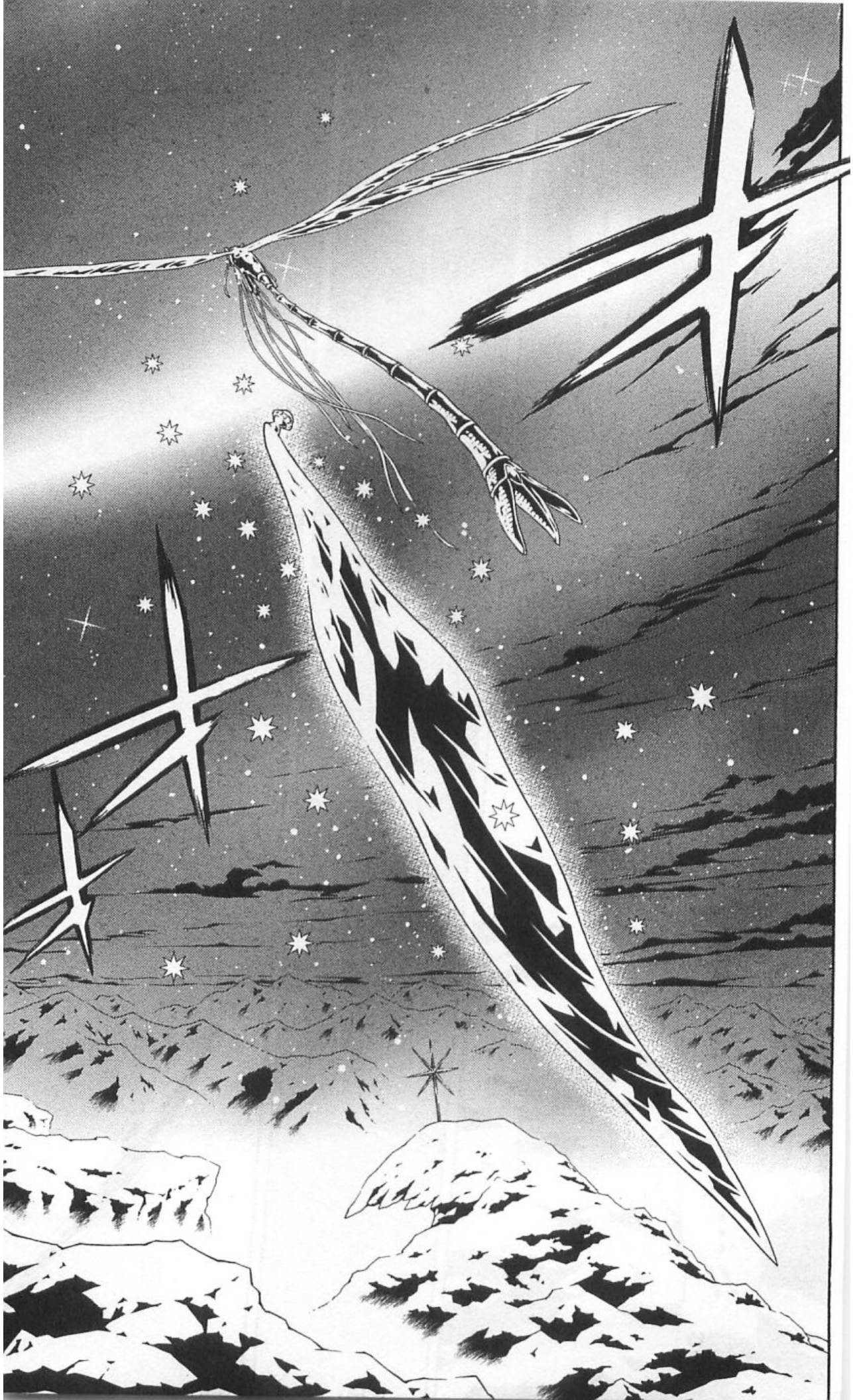

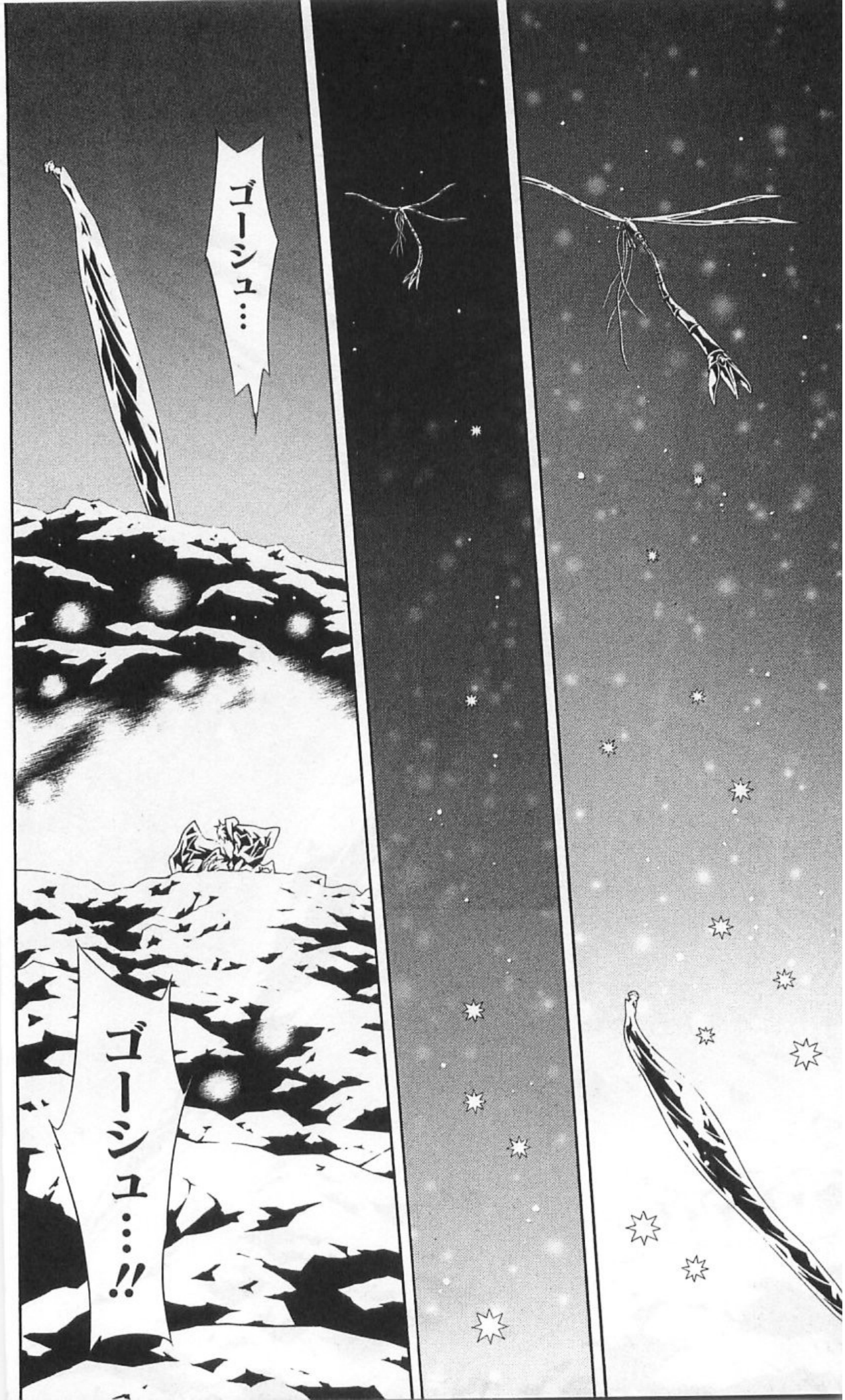
ゴーシュ…
ゴーシュ…!!

ラグ…！
…目を覚ましたのにまた意識を失ってしまって…
戻ったのか!?
わからない…
……
でも…感じたんだ……
強くて……
優しい「こころ」だった……
ぼくのしっている…
強くて優しい……
人だった…

鎧虫は
首都の方へは
向わずに外海の
南西に消えた……
羽根を
落としたことで
ルートが変わったのかもしれねえ
パカスドン
パカスドン
オレは
ピアスで別れて
海岸線を調べてから
帰館するよ

「リバース」が
また何か
仕かけてくるかも
しれねえ…
お前も
気をつけろな
うん…
なんだよ……
まだあの
ロダって奴のこと
気にしてんのか…？

崖下にも
いなかったんだ
逃げたんだよ
どーせ!!
死ぬタマかよ
なさそーだし…
それより
コナーだぜ……
いつまでラメントの町に
留まるつもりだか……
サニーがいつか
目覚めると
信じているんだ…
ぼくが……
ゴーシュが戻ると
信じていたように……

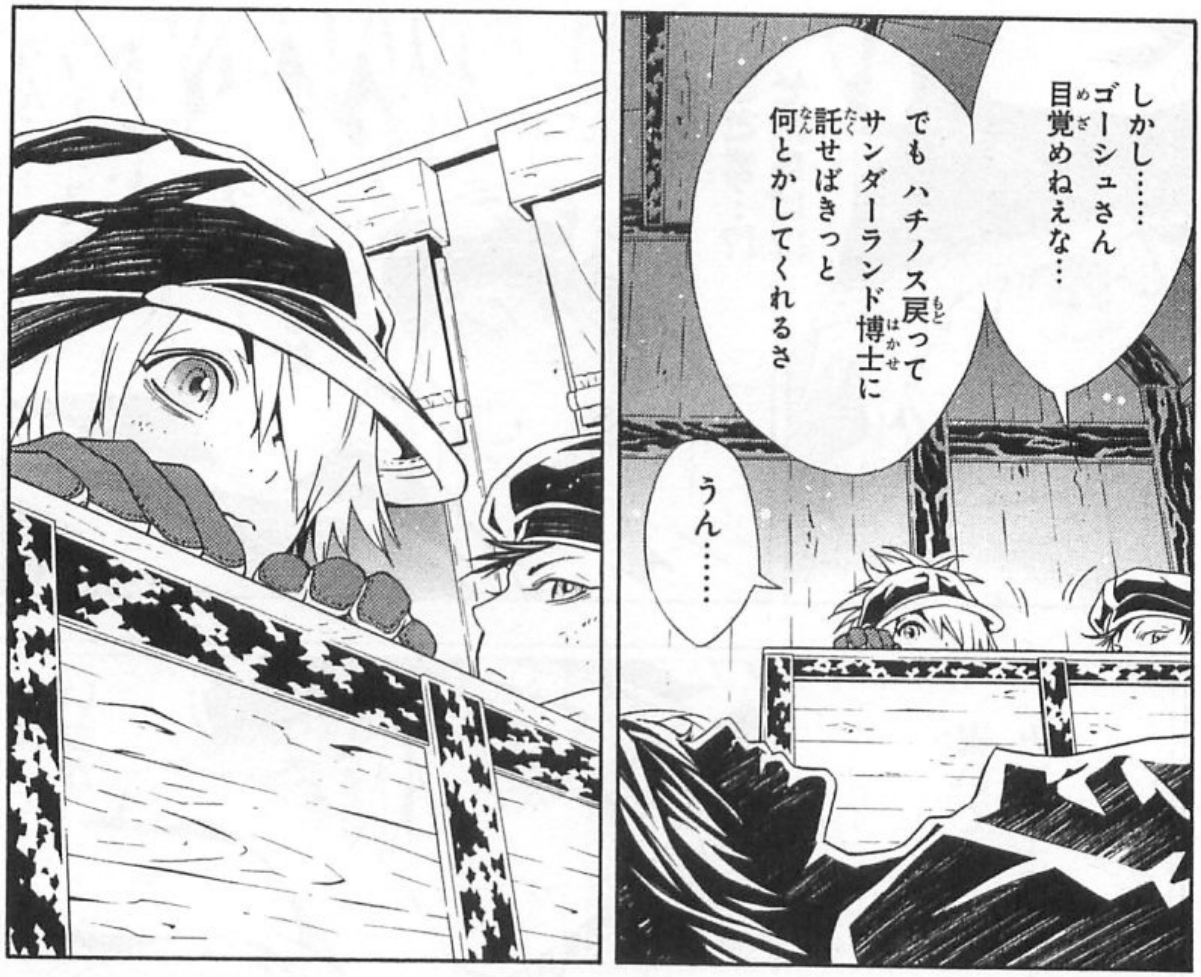
しかし……
ゴーシュさん
目覚めねえな…
でも ハチノス戻って
サンダーランド博士に
託せばきっと
何とかしてくれるさ
うん……

なんて
書いたんだ…？
え？
「手紙弾」に
込めた
ゴーシュさんに
宛てた「テガミ」だよ
ずっと
悩んでただろ？

うん……
「ゴーシュに
あいたい」…
って……
書いたんだ
はあ!?
ひと言…!?
そんだけ!?
……

では
いつか
書いて
みて下さい……

たった
ひと言でも
いいのです
それでも
受けとって…
嬉しくて涙を流す
人だって
いるのですから……

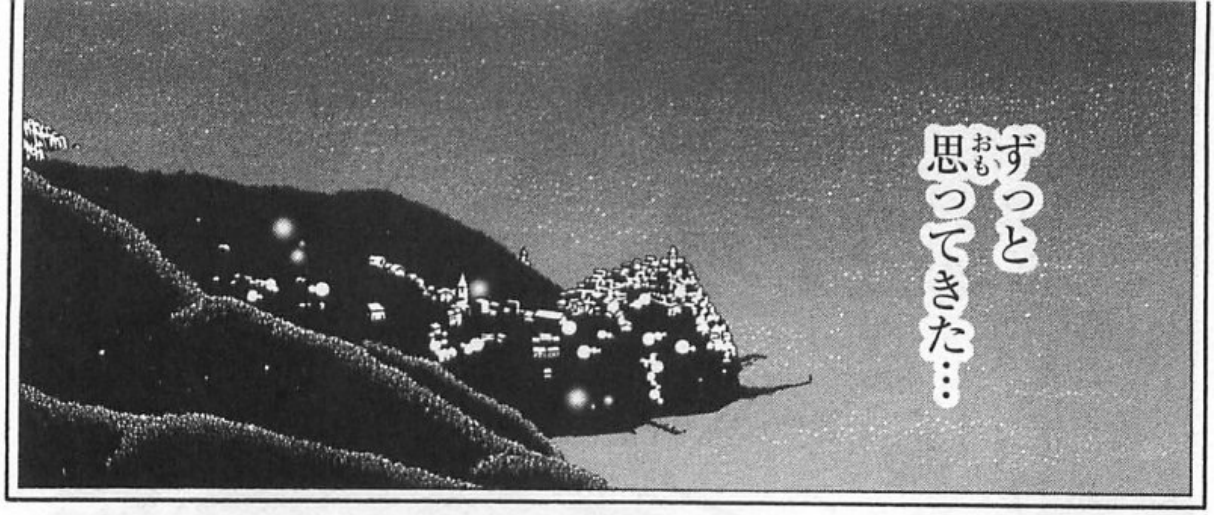
ずっと
思(おも)ってきた…

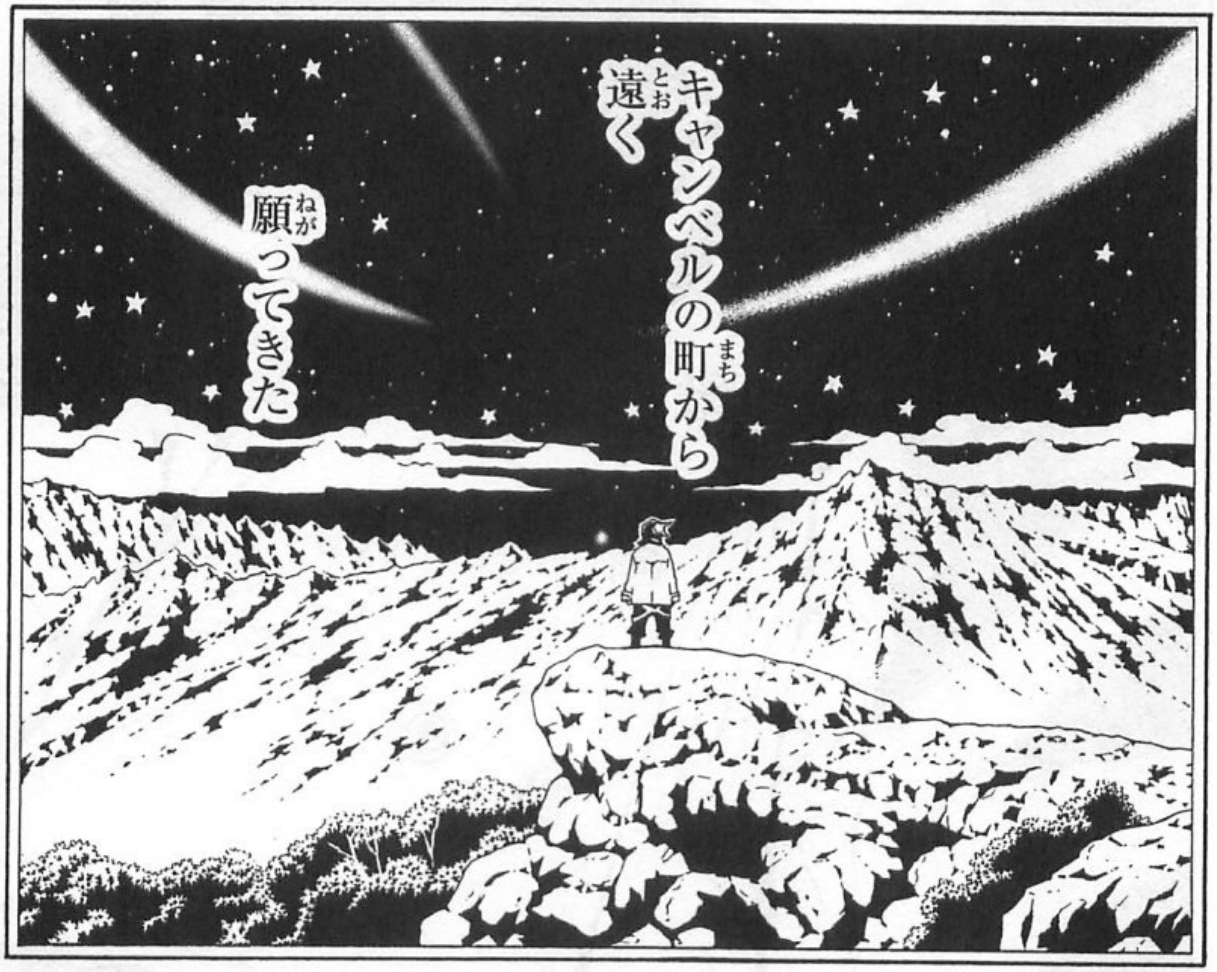
キャンベルの町(まち)から
遠(とお)く
願(ねが)ってきた

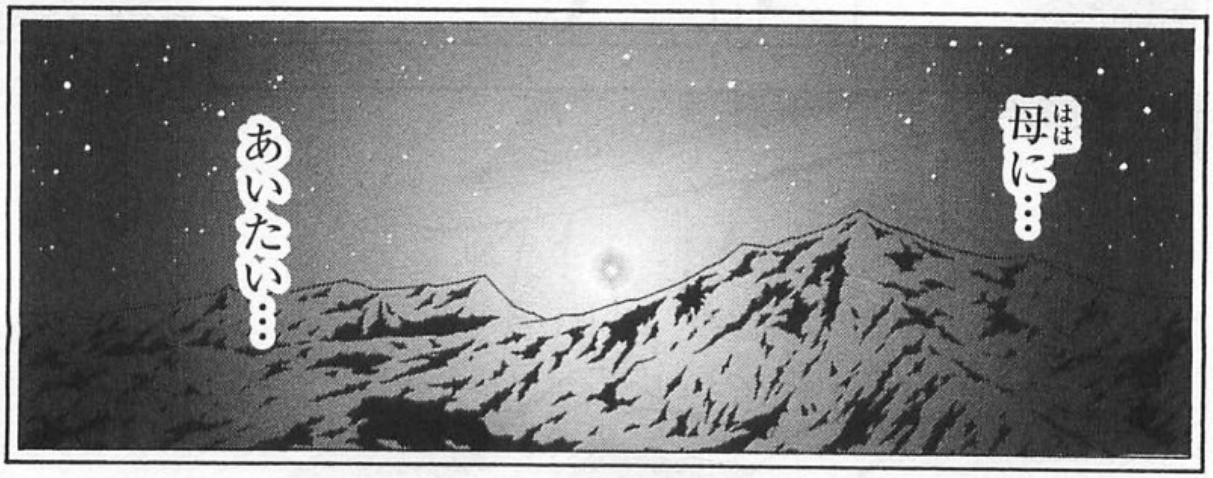
母(はは)に…
あいたい…

ゴーシュに…
あいたい……

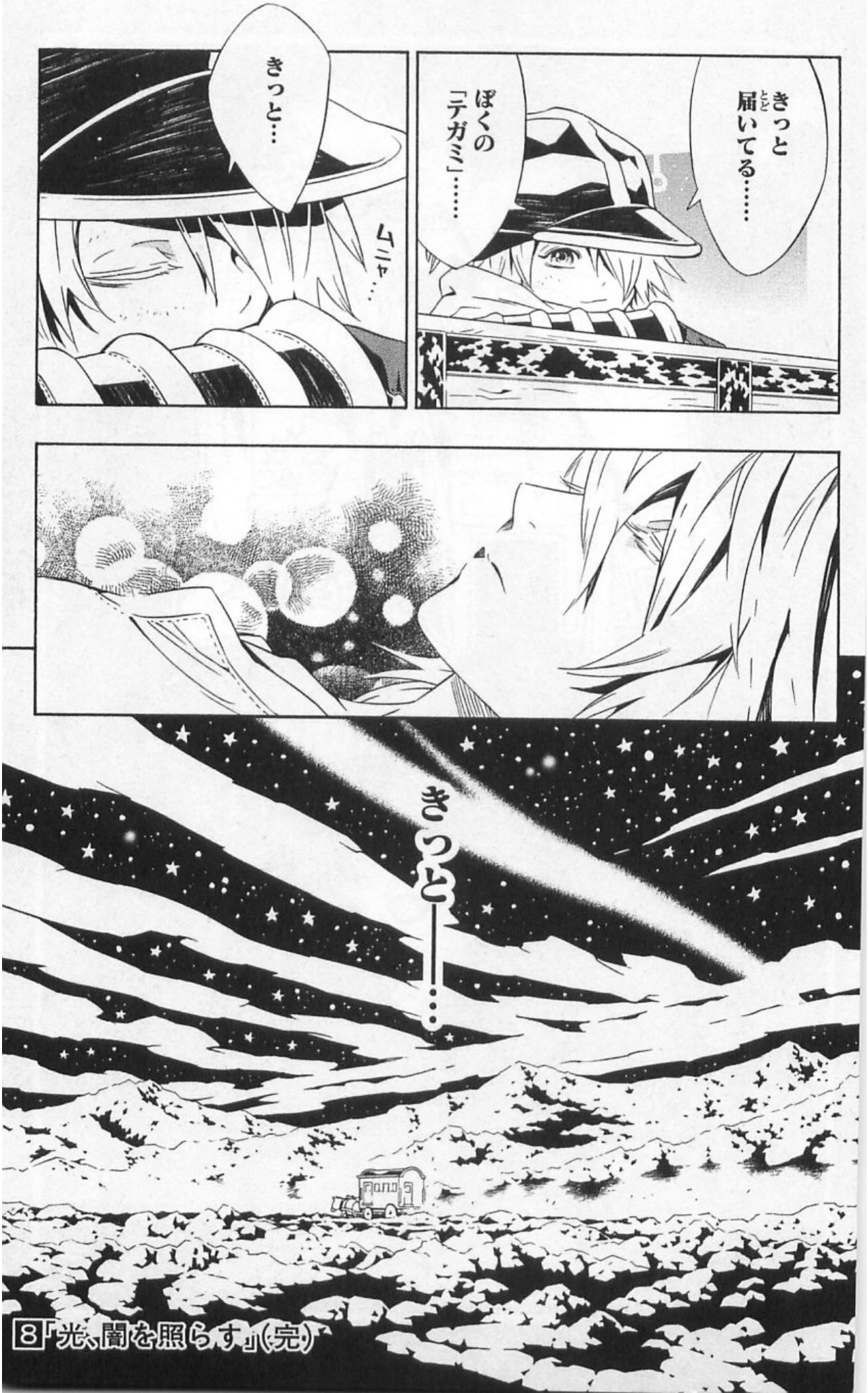
きっと
届いてる……
ぼくの
「テガミ」……
きっと…
ムニャ…
きっと……
8「光、闇を照らす」(完)

reference by Dr.thunderland

サンダーランド博士、本日の復習

わしはDr.サンダーランド。おしい！おっしいわ!!もうちょっとや〜!!

ラグたち、わしのおるハチノスに帰ってこんかった！

ああん！もう!!いやん！気ィもたせんといて！

9巻や!!もう、こげなつなぎの8巻どうでもええわ！次巻に期待!!

わしはユウサリの郵便館に勤務し、日々様々な事を研究しておる！カムヒア！カマン！

今回収録分の、この世界の事柄について少々復習してみようか思う！キャマンベイベエ！

はあはあ、もうしんぼうたまらんわ。

さあラグよ！早よわしの胸へ飛び込んでおいでよん！

■ラメントの町（ラメントのまち）

（メモ★ラメント　lament（英）　lamentazione（伊）／嘆き、遺憾、哀悼を表した詩や歌、楽曲）

■ベリタブリィー修道院（ベリタブリィーしゅうどういん）

これ前巻でやったで？まあ復習やし、ええか。わし今マックス寛容なのん。エへ。修道院はアンバーグラウンドの女帝を信仰し、修道生活をするための施設やのん。テへ。「労働は祈りにつながる」ため、ほぼ自給自足で暮らしておる。修道院内で醸造した酒などを売って生計を立てており、「修道院クッキー」もその一貫やね。ブフー!!ブホホホ。

そして、やはりこの修道院は「リバース」の手の内やったな。貧しいながらヨダカの捨て子を引き取る修道院…。金品の援助と信仰心を利用して修道女たちを人柱にするとは…「リバース」め。なんちゅう奴らや！次巻で登場のわしが、目にモノみせてくれるんちゃう!? ね!? ああん……た・の・し・み…。

サニーは可哀想な女の子やった。コナーもな…。しかしアレや。ララちゃん可愛すぎて危険。

（メモ★ベリタブリィー Veritably／本当の、真実の、紛れもない）

（メモ★サニー　Sunny／ボビー・ヘブ　Bobby Hebb の曲「Sunny」。66 年の 6 月からヒットしミリオン・セラーとなった。その後ジェームス・ブラウンやマーヴィン・ゲイ、スティービー・ワンダーなど 200 以上のカヴァーがレコーディングされスタンダードとなる。1963 年強盗に襲われ帰らぬ人となってしまった亡き兄を思う歌）

（メモ★ミル・マスカラス Mil Máscaras／メキシコのルチャリブレを代表する覆面レスラー。ニックネームは“千の顔を持つ男”）

■飛行形体鎧虫 カペルネ（ひこうけいたいガイチュウ カペルネ）

地底湖ブルー・ノーツ・スケールの氷の柱からノワールが目覚めさせた幼虫は、脱皮して飛行形体となった「カペルネ」という鎧虫やった。「リバース」があちこちで「テガミ」を盗み集めていたのは、「カペルネ」を首都へと誘導するエサが必要だったからなんやな。「リバース」め。なんちゅう奴らや！（本日２回目）

あげな巨体が飛ぶだけでもえらいこっちゃやが、ノワール？ゴーシュ？によると弱点の隙間は複数あると。こりゃやっかいやで～！ザジをもってして勝てる気がせんと言わせた恐ろしい鎧虫やった。ノワーシュ（簡略化）とラグのツイン心弾で何とか撃退出来たものの…、一体どこへ消えたんやろか。つうか…もしやあの羽根、再生したりする？もしそうなら、どこかにひっそりと潜伏して力を蓄えているに違いない。ヤバいでえ～。早く帰ってわしに相談せんと！な！な！な！ほらあ～！

（メモ★カベルネ・ソーヴィニヨン Cabernet Sauvignon／代表的な赤ワイン用ブドウ品種）

■人工太陽（じんこうたいよう）

首都「アカツキ」の小さな人工太陽は、首都のみを明るく照らしとる。月の光ほどになってまう「ヨダカ」地方に暮らす者は、貧富の差だけでなく、人の「こころ」の中にある「光」も儚く思える。ノワールが言う通り、人工太陽は格差社会の象徴といえるかもしれん。その「光」、人工太陽を破壊して世界の全てを「闇」に戻すという「リバース」…。なんちゅう奴らや！（3回目）わしが倒す!!わしを信じよ!!わしを崇めよ!!…次の巻、世界は震撼する。わしの輝きによって…。

それにしてもあの「精霊になれなかった者」…たしかロレンスと言っておったか。奴は一体、首都の何を知っておるのやろか。気になる所やな。

■光（ひかり）

ラグ…ピッカピカ光ってもうた。どないなってしもんたんやろか。そういや、ニッチのお姉さんも7巻で「光」がどうとか気になること言うとったなあ。ラグ・シーイング…ただの泣き虫かと思えば、凄まじい「こころ」の力を発揮する。不思議な子や。

「こころ」の残量がなくなったザジ達には目もくれず、同じように残量のないはずのラグを「カベルネ」は襲っとった。そこからまた心弾を撃って鎧虫を撃退しとるし。うーむ…。そや、ラグも調べたったらええねん！9巻で！このサンダーランドがね！…あ！ロダもな！あのコも調べんとあかん！ほんまもんの犬ロダと、何や融合されとるっぽいで！調べな！「では始めるぞ。お前らは外へ出ていろ！」なんて言わして！あああ！（歓喜）

Route Map
ルートマップ

ほんなら最後に今回もユウサリ中央、「地図屋・ロンリー・ゴートヘード／Lonely Goatherd MAP STATION」作成の地図に前巻からのルートを記載しておくで。

A: アカツキ　B: ユウサリ　C: ヨダカ

復習どやったか。さあ！次9巻！次や！わし様の出番やて！わほう！

わーお!!……うう…ううう…ありぎゃとう、ありぎゃとうごじいます！

みなぢゃんごしんばいがげまじだ！わし、いきまーず!!

波乱の予感…
首都政府から
監査人到着！

テガミバチ9

LETTER BEE

2010年2月
発売予定!!

『テガミバチ』公式サイト http://www.tegamibachi.com/　浅田弘幸ブログ http://www.asadahiroyuki.com/

■ジャンプ・コミックス

テガミバチ

8「光、闇を照らす」

2009年10月7日　第1刷発行

著者　浅田弘幸
©Hiroyuki Asada 2009
編集　ホーム社

東京都千代田区一ツ橋2丁目5番10号
〒101-8050
電話　東京　03(5211)2651

発行人　鳥嶋和彦

発行所　株式会社　集英社

東京都千代田区一ツ橋2丁目5番10号
〒101-8050
電話　東京　03(3230)6231(編集部)
03(3230)6191(販売部)
03(3230)6076(読者係)

Printed in Japan

印刷所　中央精版印刷株式会社

造本には十分注意しておりますが、乱丁・落丁(本のページ順序の間違いや抜け落ち)の場合はお取り替え致します。購入された書店名を明記して、集英社読者係宛にお送り下さい。送料は集英社負担でお取り替え致します。但し、古書店で購入したものについてはお取り替え出来ません。本書の一部または全部を無断で複写、複製することは、法律で認められた場合を除き、著作権の侵害となります。

ISBN978-4-08-874743-9 C9979